

PAV. SUPERIOR

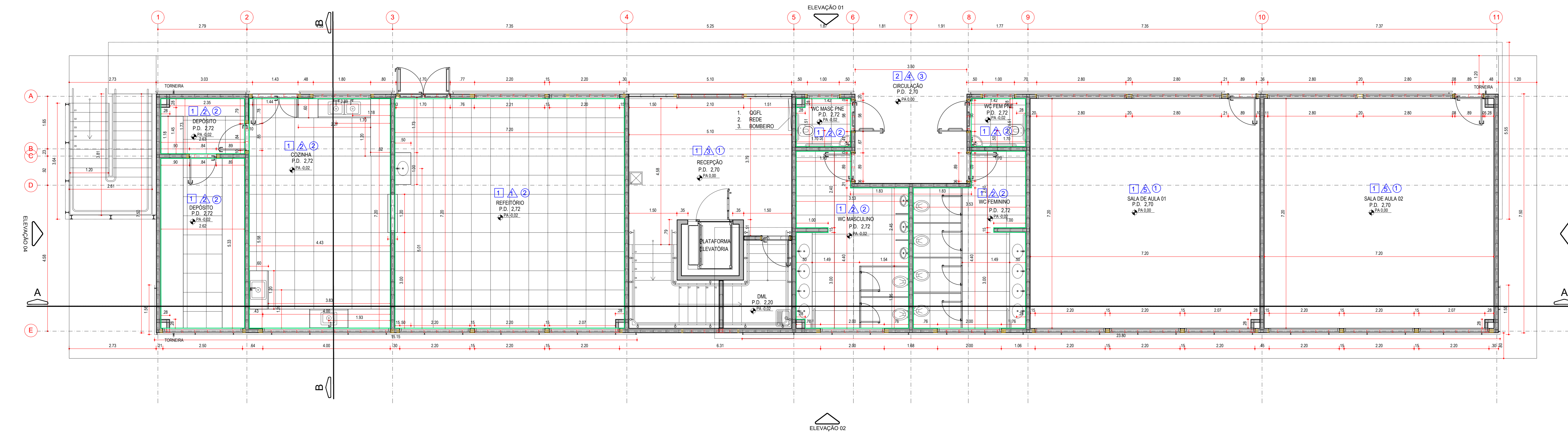

TÉRREO

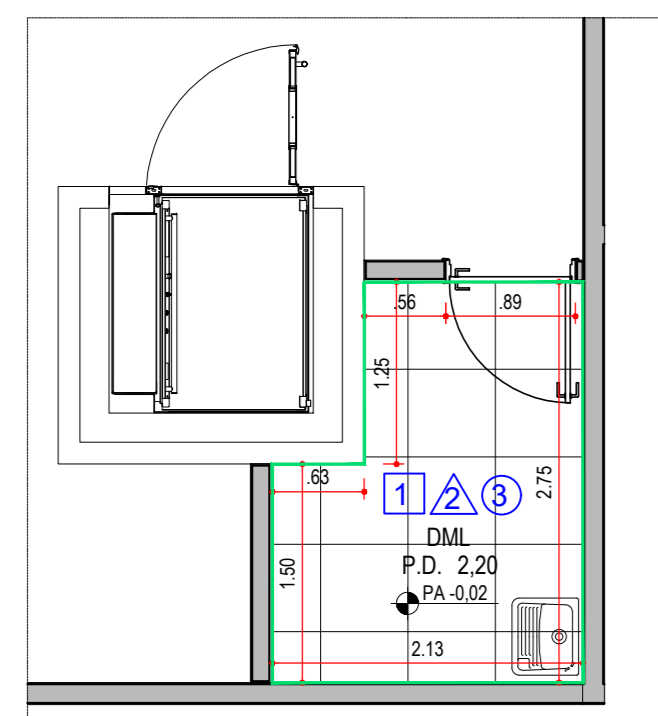

DETALHAMENTO PARTE INFERIOR DA ESCADA - DML

QUADRO DE ESQUINAS - PORTAS				
IDENT.	ESPECIFICAÇÃO	QUANT.	LARGURA (VÃO LIVRE)	ALTURA DO PEITORIL
01	MADEIRA COM FÓRMICA - BRANCA - 1 FOLHA (COM CHAPA DE PROTEÇÃO)	07	0,99	2,40
02	MADEIRA COM FÓRMICA - BRANCA - 2 FOLHAS (COM CHAPA DE PROTEÇÃO)	01	1,80	2,40
03	MADEIRA COM FÓRMICA - BRANCA - 2 FOLHAS (COM CHAPA DE PROTEÇÃO)	01	1,50	2,40
04	CORTA FOGO - BRANCA - 1 FOLHA (COM BARRA ANTIPÂNICO)	01	0,99	2,40
05	MADEIRA COM FÓRMICA BRANCA - 1 FOLHA (COM CHAPA DE PROTEÇÃO E BARRA DE APOIO)	03	0,99	2,40
06	VENEZIANA ABERTA - BRANCA - 1 FOLHA	06	0,89	2,40
07	VENEZIANA ABERTA - BRANCA - 1 FOLHA	02	0,89	2,40
08	MADEIRA COM FÓRMICA - BRANCA - 1 FOLHA (COM CHAPA DE PROTEÇÃO)	02	0,89	2,40
09	PORTÃO CHAPA PERFORADA - 2 FOLHAS	01	2,10	2,40

QUADRO DE ESQUINAS - JANELAS				
IDENT.	ESPECIFICAÇÃO	QUANT.	LARGURA (VÃO LIVRE)	ALTURA DO PEITORIL
01	DE CORRER - BRANCA - 4 FOLHAS	02	2,80	2,10
02	DE CORRER - BRANCA - 4 FOLHAS	04	2,80	1,20
03	BASCULANTE - BRANCA - 4 FOLHAS	05	2,00	0,70
04	BASCULANTE - BRANCA - 2 FOLHAS	02	1,00	0,70
05	DE CORRER - BRANCA - 2 FOLHAS	04	2,20	1,20
06	DE CORRER - BRANCA - 2 FOLHAS	01	1,80	1,20
07	FIXA - BRANCA - 1 FOLHA	01	2,15	2,20
08	DE CORRER - BRANCA - 2 FOLHAS	16	2,20	1,15
09	DE CORRER - BRANCA - 2 FOLHAS	03	2,50	1,15
10	DE CORRER - BRANCA - 4 FOLHAS	01	4,00	1,15
11	FIXA - BRANCA - 4 FOLHAS	01	* ver projeto	3,20

LEGENDA		
PISO	PAREDE	TETO
1 REVESTIMENTO EM PORCELANATO CERÂMICO BRANCO (REF. 120M) + PINTURA EM LATEX ACRÍLICA (REF. C. CRUS CM)	1 REVESTIMENTO EM PORCELANATO CERÂMICO BRANCO (REF. 120M) + PINTURA EM LATEX ACRÍLICA (REF. C. CRUS CM)	1 FORRO EM GESSO ACARTONADO COM PINTURA ACRÍLICA SEMI BRILHO IMPERMEÁVEL - CHAPA BRANCA (ST)
2 REVESTIMENTO EM PORCELANATO CERÂMICO BRANCO (REF. 120M) + PINTURA EM LATEX ACRÍLICA (REF. C. CRUS CM)	2 REVESTIMENTO EM PORCELANATO CERÂMICO BRANCO (REF. 120M) + PINTURA EM LATEX ACRÍLICA (REF. C. CRUS CM)	2 FORRO EM GESSO ACARTONADO COM PINTURA ACRÍLICA SEMI BRILHO IMPERMEÁVEL - CHAPA VERDE (RU)
	3 REVESTIMENTO EM PORCELANATO CERÂMICO BRANCO (REF. 120M) + PINTURA EM LATEX ACRÍLICA (REF. C. CRUS CM)	3 LAJE COM PINTURA ACRÍLICA SEMI BRILHO IMPERMEÁVEL

OBS: RODAPÉ H=0,10m EM TODOS OS AMBIENTES DE MATERIAL IDENTICO AO PISO

AMBIENTES A SER UTILIZADO CHAPA DE GESSO RESISTENTE A UMIDADE (CHAPA VERDE - RU) PARA FECHAMENTO DE PAREDES E TETO.

EDIFICAÇÃO - FUMEC		
	ÁREA (m²)	
Pavimento Térreo	316,13m²	
Pavimento Superior	273,36m²	
<b>Total</b>	<b>600,49m²</b>	

QUADRO DE AMBIENTES		
Nº	DESCRIÇÃO	ÁREA (m²)
01	Cozinha/Depósito	51,84
02	WC Masc. - Alunos e PdD	20,27
03	WC Fem. - Alunos e PdD	20,27
04	Refeitório	51,84
05	Sala de Aula	51,84
06	Sala de Reunião	24,84
07	Sala Adm. Prof. / Copa	51,84
08	Laboratório Informático	104,76
09	WC PdD	3,330
10	WC Inclusivo	2,150
11	WC Funcionários Feminino	7,020
12	WC Funcionários Masculino	6,160
13	DML	5,070