

PAV. SUPERIOR

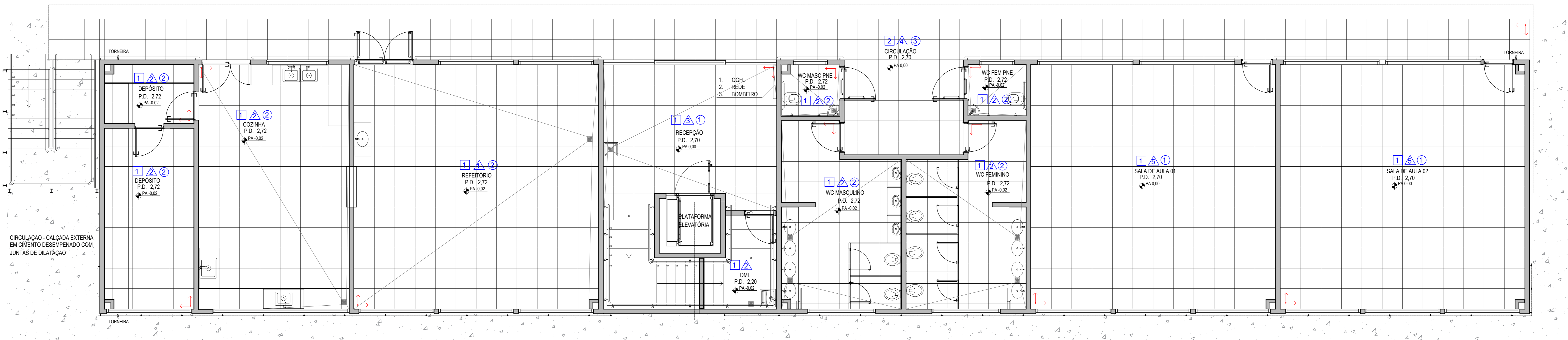

TÉRREO

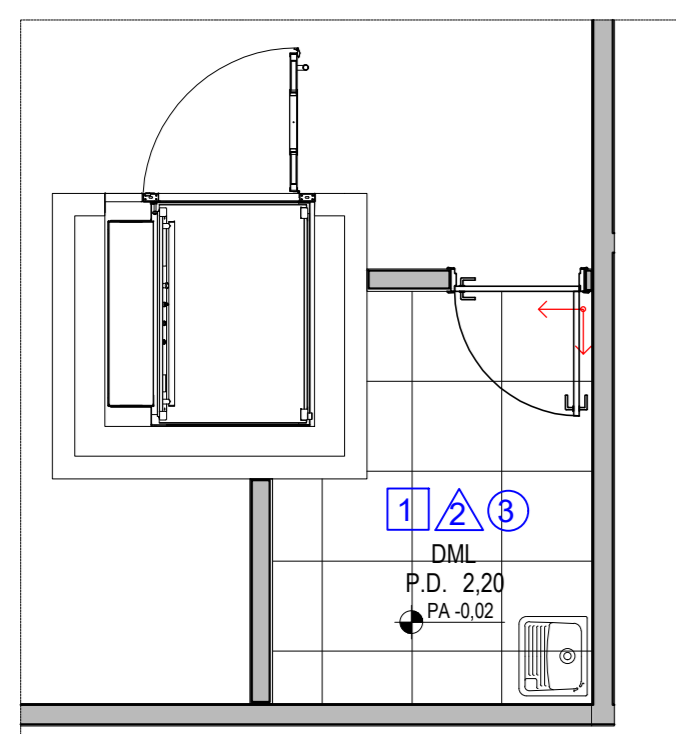

DETALHAMENTO PARTE INFERIOR DA ESCADA - DML

LEGENDA		
PISO	PAREDE	TETO
1 REVESTIMENTO EM PORCELANATO CERÂMICO REFITADO DE ALTA RESISTÊNCIA 60X60CM (REF. MUNARI CIM EXT)	1 REVESTIMENTO EM PORCELANATO CERÂMICO 60X120CM ATÉ 1,20M + PINTURA EM LATEX ACRILICA SEMI BRILHO IMPERMEÁVEL - CHAPA BRANCA (BT)	1 FORRO EM GESSO ACARTONADO COM PINTURA ACRILICA SEMI BRILHO IMPERMEÁVEL
2 REVESTIMENTO EM PORCELANATO CERÂMICO 60X60CM ANTI-DERRAPANTE (REF. MUNARI CIM EXT)	2 REVESTIMENTO EM PORCELANATO CERÂMICO 60X60CM BRANCO COMPLETO	2 FORRO EM GESSO ACARTONADO COM PINTURA ACRILICA SEMI BRILHO IMPERMEÁVEL - CHAPA VERDE (RU)
	3 REVESTIMENTO EM PORCELANATO CERÂMICO 60X120CM ATÉ 1,20M + PINTURA EM LATEX AC. (REF. C. OPIUS CIM)	3 LAJE COM PINTURA ACRILICA SEMI BRILHO IMPERMEÁVEL
	4 REVESTIMENTO EM PORCELANATO CERÂMICO 60X120CM ATÉ 1,20M + PINTURA EM LATEX ACRILICA (COR GELÉO) + BARRADO DE PROTEÇÃO EM MDF	

ORIS: RODAPE H=0,10m EM TODOS OS AMBIENTES DE MATERIAL IDENTICO AO PISO

AMBIENTES A SER UTILIZADO CHAPA DE GESSO RESISTENTE A UMIDADE (CHAPA VERDE - RU) PARA FECHAMENTO DE PAREDES E TETO

EDIFICAÇÃO - FUMEC		
Pavimento Térreo		316,13m ²
Pavimento Superior		379,35m ²
Total		695,48m²

QUADRO DE AMBIENTES		
Nº	DESCRIÇÃO	ÁREA [m ²]
01	Cozinha/Depósito	51,84
02	WC Masc. - Alunos c/ Pcd	20,27
03	WC Fem. - Alunos c/ Pcd	20,27
04	Referatório	51,84
05	Sala de Aula	51,84
06	Sala de Reunião	24,84
07	Sala Adm. Prof. / Copia	51,84
08	Laboratório Informática	104,76
09	WC PUQ	3,3300
10	WC Individual	2,1500
11	WC Funcionários Feminino	7,8200
12	WC Funcionários Masculino	6,1600
13	DML	5,0700