

LOCAL DE IMPLANTAÇÃO  
1:200

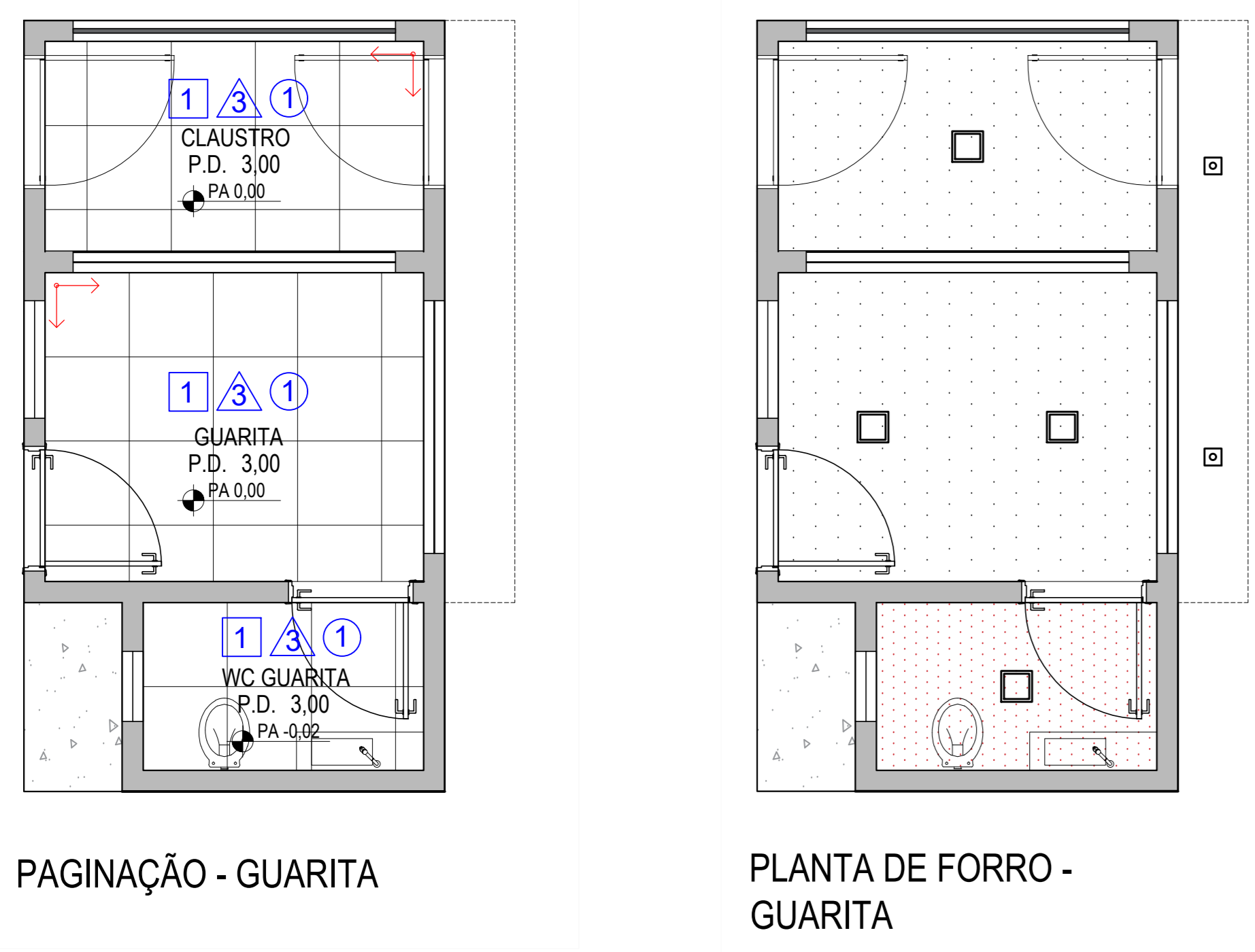
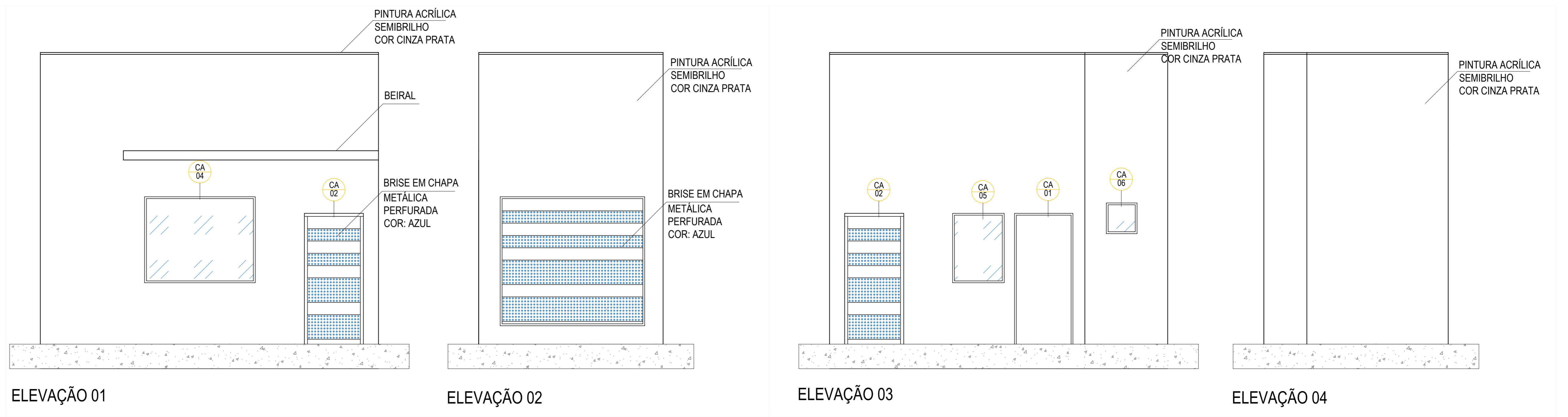
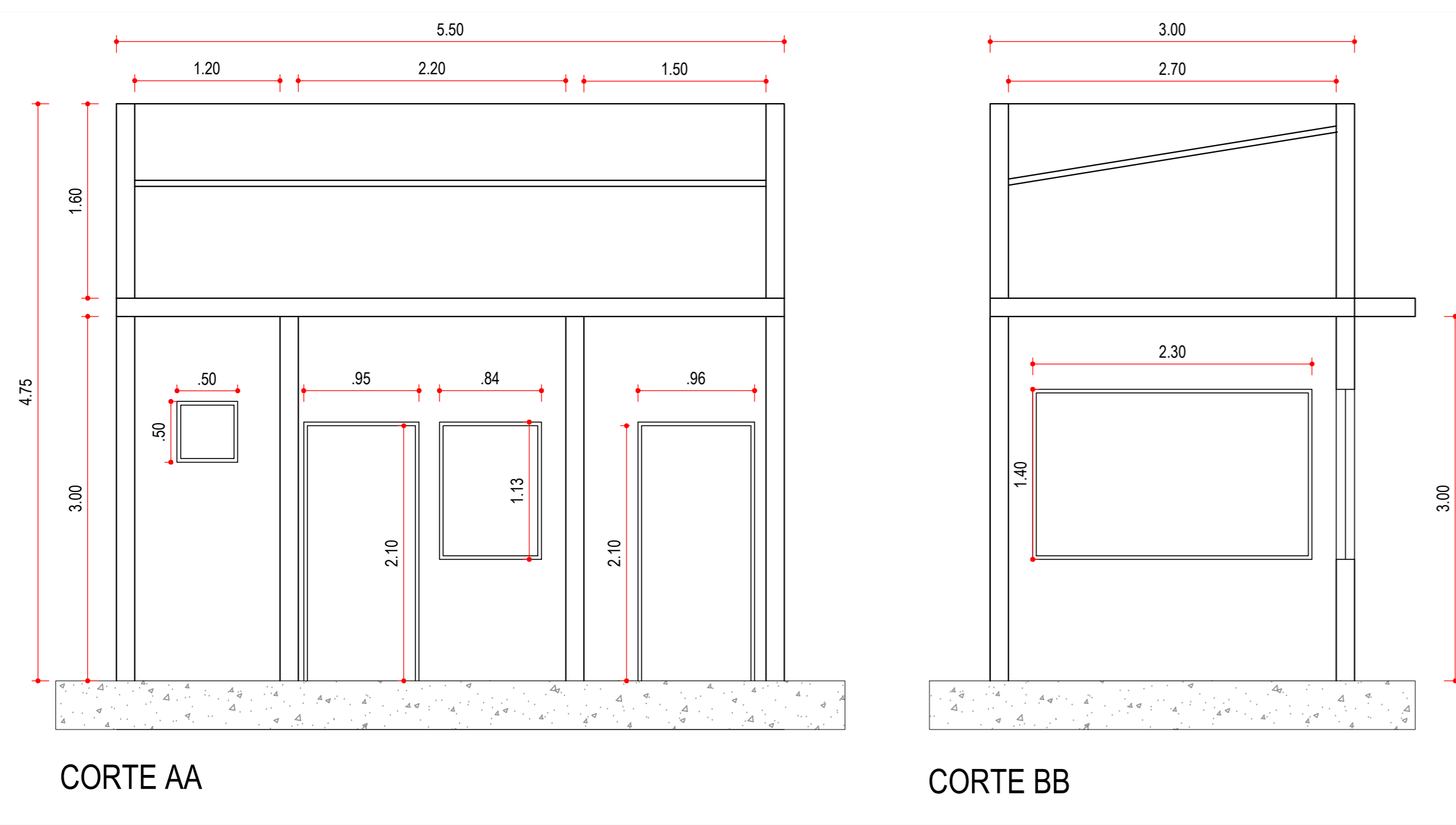

PAGINAÇÃO - GUARITA

PLANTA DE FORRO - GUARITA

QUADRO DE ESQUARIAS - GUARITA					
IDENT.	ESPECIFICAÇÃO	QUANT.	LARGURA (VÃO LIVRE)	ALTURA	ALTURA DO PEITORIL
<b>PORTAS</b>					
CA 01	MADEIRA COM FÓRMICA - BRANCA - 1 FOLHA (COM CHAPA DE PROTEÇÃO)	02	0,89	2,15	-
CA 02	PORTÃO METÁLICO - 1 FOLHA	02	0,90	2,15	-
<b>JANELAS</b>					
CA 03	FIXA - BRANCA - 1 FOLHA	01	2,30	1,40	1,00
CA 04	FIXA - BRANCA - 1 FOLHA	01	1,80	1,40	1,00
CA 05	BASCULANTE - BRANCA - 2 FOLHAS	01	0,85	1,13	1,00
CA 06	BASCULANTE - BRANCA - 2 FOLHAS	01	0,50	0,50	1,80

LEGENDA		
PISO	PAREDE	TETO
1 REVESTIMENTO EM PORCELANATO CERÂMICO RETIFICADO DE ALTA RESISTÊNCIA 60X60CM (REF. MUNARI CIM EXT)	1 REVESTIMENTO EM PORCELANATO CERÂMICO 60X120CM ATÉ 1,20M + PINTURA EM LÁTEX ACRÍLICA (REF. C. OPUS BR)	1 FORRO EM GESSO ACARTONADO COM PINTURA ACRÍLICA SEMI BRILHO IMPERMEÁVEL - CHAPA BRANCA (ST)
2 REVESTIMENTO EM PORCELANATO CERÂMICO 60X60CM BRANCO COMPLETO	2 REVESTIMENTO EM PORCELANATO CERÂMICO 60X60CM BRANCO COMPLETO	2 FORRO EM GESSO ACARTONADO COM PINTURA ACRÍLICA SEMI BRILHO IMPERMEÁVEL - CHAPA VERDE (RU)
	3 REVESTIMENTO C/ PINTURA EM LÁTEX ACRÍLICA (COR GELO)	3 LAJE COM PINTURA ACRÍLICA SEMI BRILHO IMPERMEÁVEL
	4 REVESTIMENTO EM PORC. CERÂMICO CINZA 60X120CM ATÉ 1,20M + PINTURA EM LÁTEX AC. (REF. C. OPUS CIM)	
	5 REVESTIMENTO C/ PINTURA EM LÁTEX ACRÍLICA (COR GELO) + BARRADO DE PROTEÇÃO EM MDF	

OBS: RODAPÉ H= 0,10m EM TODOS OS AMBIENTES DE MATERIAL IDÊNTICO AO PISO

AMBIENTES A SER UTILIZADO CHAPA DE GESSO RESISTENTE A UMIDADE (CHAPA VERDE - RU) PARA FECHAMENTO DE

LEGENDA	
	Luminária Embutir AR70
	Luminária LED 15W
	Luminária de embutir para 2 x Tuboled 18W
	Luminária de sobrepôr blindada para 2 x Tuboled 18W
	Placa de Led Embutir 22x22 cm
	Placa de Led Embutir 30x30 cm

LEGENDA	
	FORRO EM GESSO ACARTONADO COM PINTURA ACRÍLICA SEMI BRILHO IMPERMEÁVEL - CHAPA BRANCA (ST)
	FORRO EM GESSO ACARTONADO COM PINTURA ACRÍLICA SEMI BRILHO IMPERMEÁVEL - CHAPA VERDE (RU)
	LAJE COM PINTURA ACRÍLICA SEMI BRILHO IMPERMEÁVEL

**CORSI ARQUITETURA E CONSTRUÇÕES**

OBRA: FUMEC - PRÉDIO ANEXO - CASI  
 ENDEREÇO: RUA ADEMIR CUBERO RUANO S/N - JD. CAMPO BELO CAMPINAS/SP  
 ETAPA: PROJETO EXECUTIVO  
 TÍTULO: ARQUITETURA GUARITA

DESENHO: ALESSANDRA VITTI  
 DATA: OUT/2019  
 ESCALA: INDICADA  
 REVISÃO: R00  
 FOLHA: 09