

1 PLANTA BAIXA - TÉRREO  
ESCALA 1/75

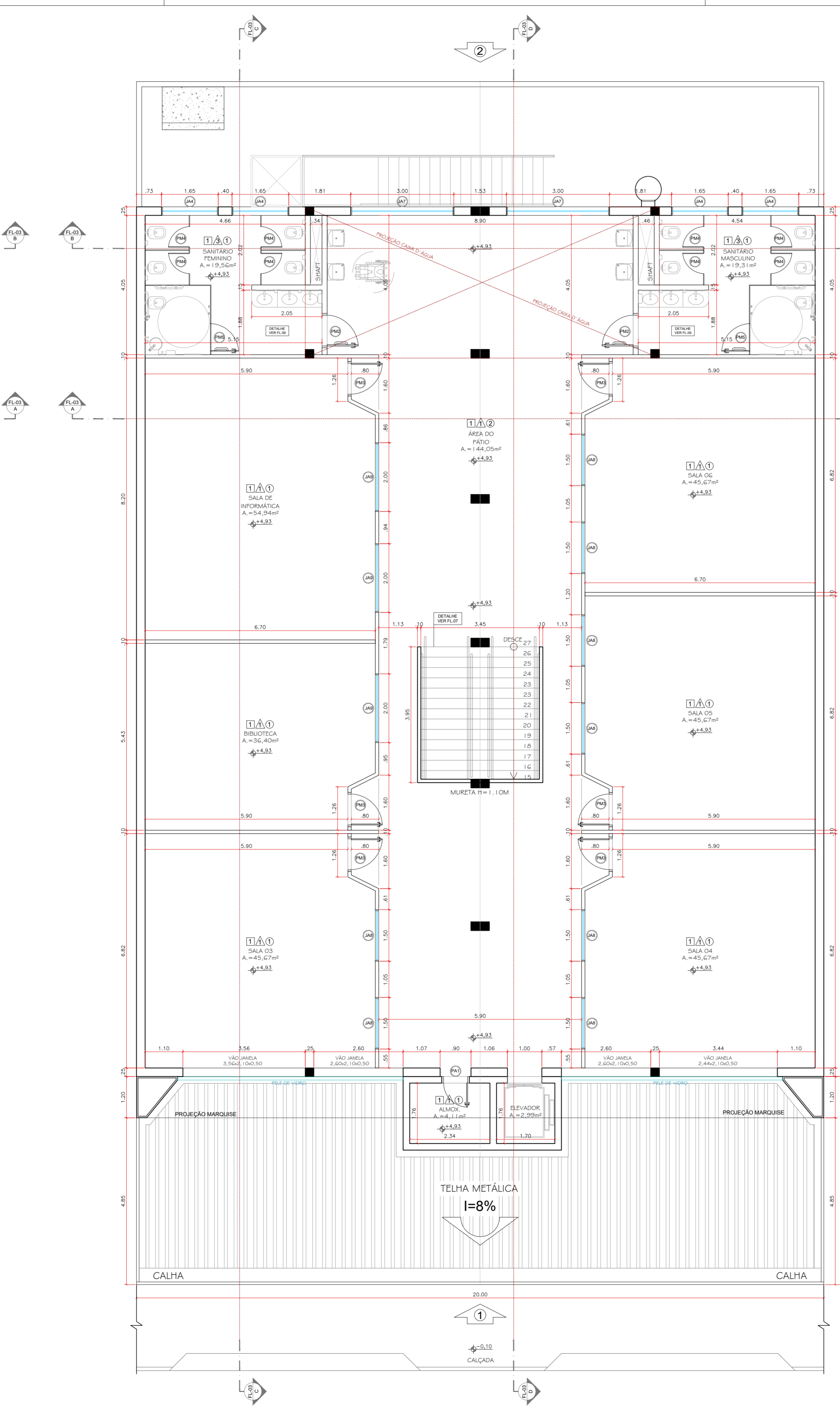

2 PLANTA BAIXA - 1º PAVIMENTO  
ESCALA 1/75

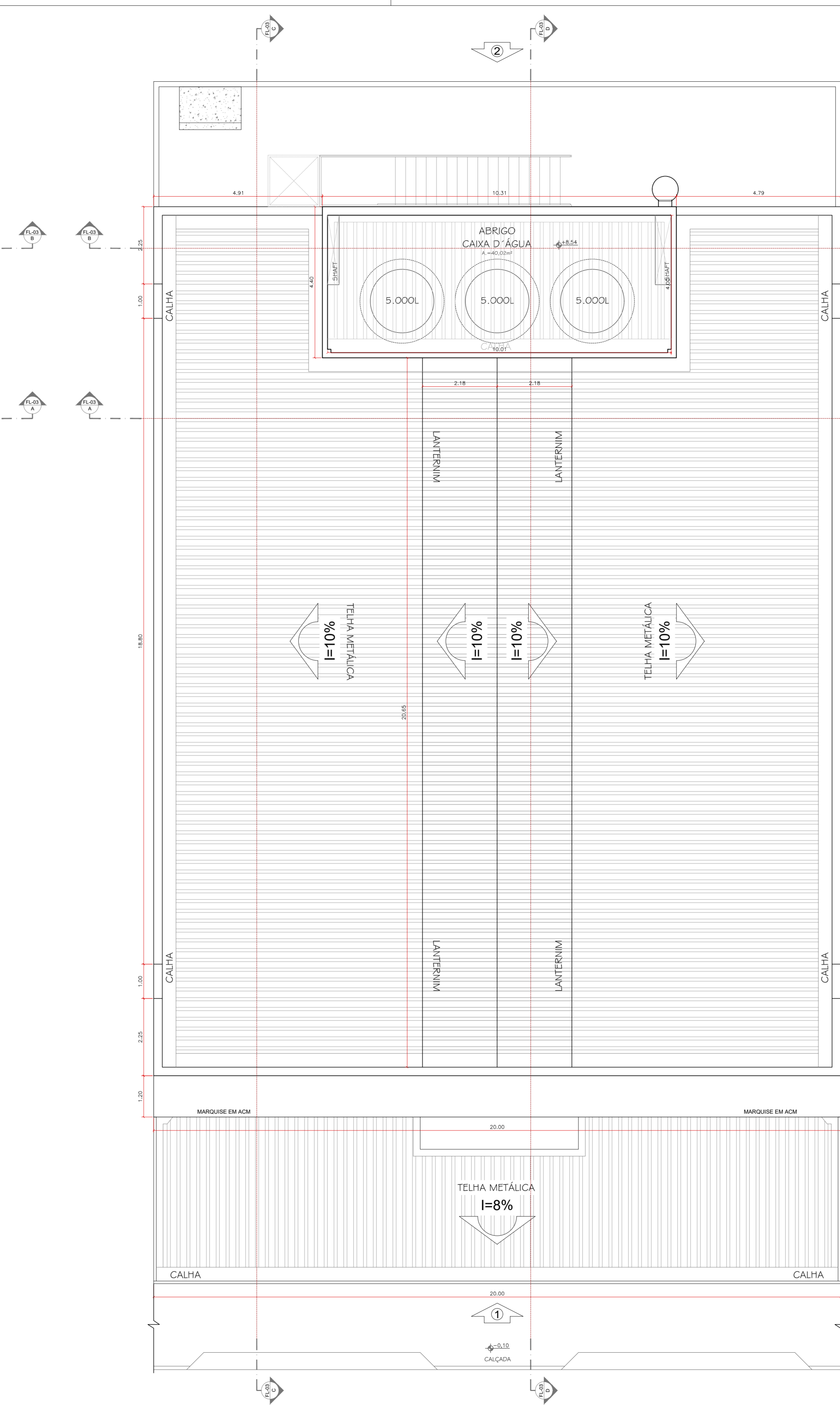

3 PLANTA DE COBERTURA  
ESCALA 1/75

QUADRO DE ÁREAS		
ÁREA DO TERRENO:	20,00 metros x 35,00 metros =	699,93 m <sup>2</sup>
ÁREA OCUPADA:	639,96 m <sup>2</sup>	TAXA DE OCUPAÇÃO: 91 %
ÁREA CONSTRUÍDA:	1.155,81 m <sup>2</sup>	COEFICIENTE DE APROVEITAMENTO: 1,65
ÁREAS EDIFICAÇÕES		
BLOCO	ÁREA TOTAL EDIFICADA	ÁREA TOTAL (proj. cobertura)
PAVIMENTO TÉRREO	515,85 m <sup>2</sup>	515,85 m <sup>2</sup>
1º PAVIMENTO	515,85 m <sup>2</sup>	515,85 m <sup>2</sup>
COBERTURA (ESTACIONAMENTO)	111,22 m <sup>2</sup>	111,22 m <sup>2</sup>
ABRIGO GÁS	1,89 m <sup>2</sup>	2,25 m <sup>2</sup>
ESCALADA METÁLICA	11,00 m <sup>2</sup>	
<b>TOTAL ÁREA</b>	<b>1.155,81 m<sup>2</sup></b>	<b>1.145,17 m<sup>2</sup></b>

ESPECIFICAÇÕES	
<span style="border: 1px solid black; display: inline-block; width: 10px; height: 10px;"></span>	PISO
1 - CERÂMICA 45x45 cm Ref. "ELIANE CARGO PLUS WHITE"	
2 - PISO EM CONCRETO ARMADO, LISO E DESEMPENADO, JUNTA DE DILATAÇÃO (2,0MX2,0M)	
<span style="border: 1px solid black; display: inline-block; width: 10px; height: 10px;"></span>	PAREDE
1 - PINTURA ACRÍLICA DE COR BRANCO OU EQUIVALENTE SOBRE CHAPISCO, EMBOÇO E REBOCO	
2 - CERÂMICA 30x40 cm COR BRANCO	
3 - CERÂMICA 30 x 40 cm COR BRANCO ATÉ 180 cm + FAIXA CERÂMICA 10 x 10 cm AZUL E PINTURA ACRÍLICA	
4 - PINTURA ACRÍLICA DE COR AMARELO OU EQUIVALENTE SOBRE CHAPISCO, EMBOÇO E REBOCO	
<span style="border: 1px solid black; display: inline-block; width: 10px; height: 10px;"></span>	TETO
1 - FORRO DE FIBRA MINERAL BRANCO 1250x620mm	
2 - ESTRUTURA APARENTE	

REVISÃO	DESCRIÇÃO	CORREÇÃO	DATA	RESP.

**FFF ENGENHARIA**  
PROJETOS E ASSessorIA EM CONSTRUÇÃO  
ENGENHARIA \* ARQUITETURA \* PROJETOS \* LAUDOS  
AVENIDA CORRADI II, 1505 - RES. CATTAI - CERQUILHO/SP  
E-mail: fffengenharia@gmail.com TEL: (15) 99647-5559  
www.fffengenharia.com.br CEL: (15) 53584-1170

**OBRA:** REFORMA DA FUMEC DESCENTRALIZADA CAMPO GRANDE EM CAMPINAS/SP  
**PROPRIETÁRIO:** FUNDAÇÃO MUNICIPAL P/ EDUCAÇÃO COMUNITÁRIA - CNPJ: 57.500.902/0001-04  
**LOCAL:** RUA EDSON LUIZ RIGONATTO, Nº 1343 - JARDIM MARACANÁ - CAMPINAS/SP  
**TÍTULO:** EXECUTIVO - PLANTA BAIXA E COBERTURA  
**AUTOR DO PROJETO:** RODRIGO GONÇALVES COSTA - CAU: A118438-5  
**RESP. TÉCNICO:** RODRIGO GONÇALVES COSTA - CAU: A118438-5  
**RRT:** S110351372100  
**DATA:** 09/09/2020

<b>ESCALA:</b> INDICADA	<b>FOLHA:</b> 02
	<b>15</b>