

ELEVAÇÃO 01
ESCALA 1:100

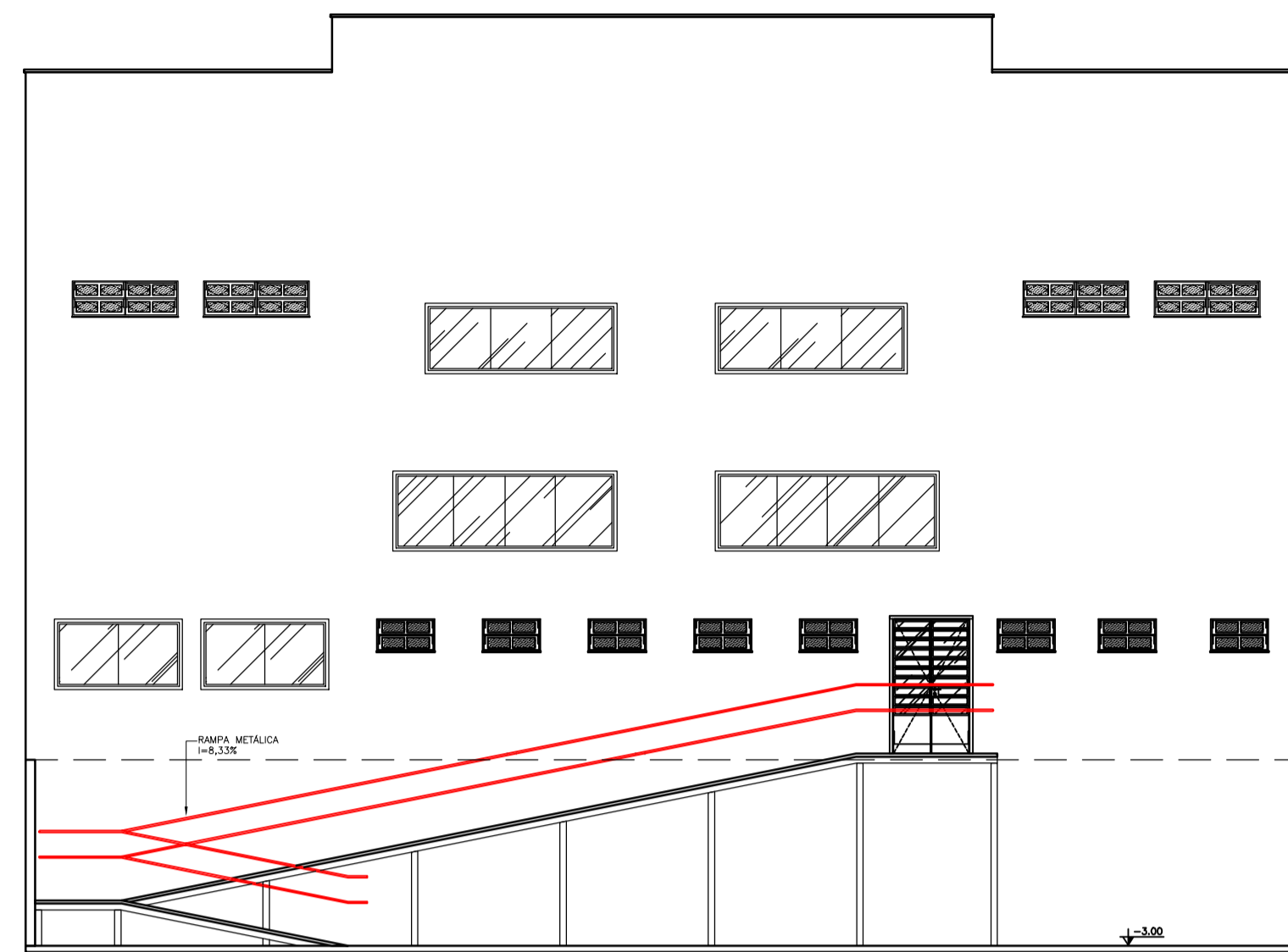

ELEVAÇÃO 02
ESCALA 1:100

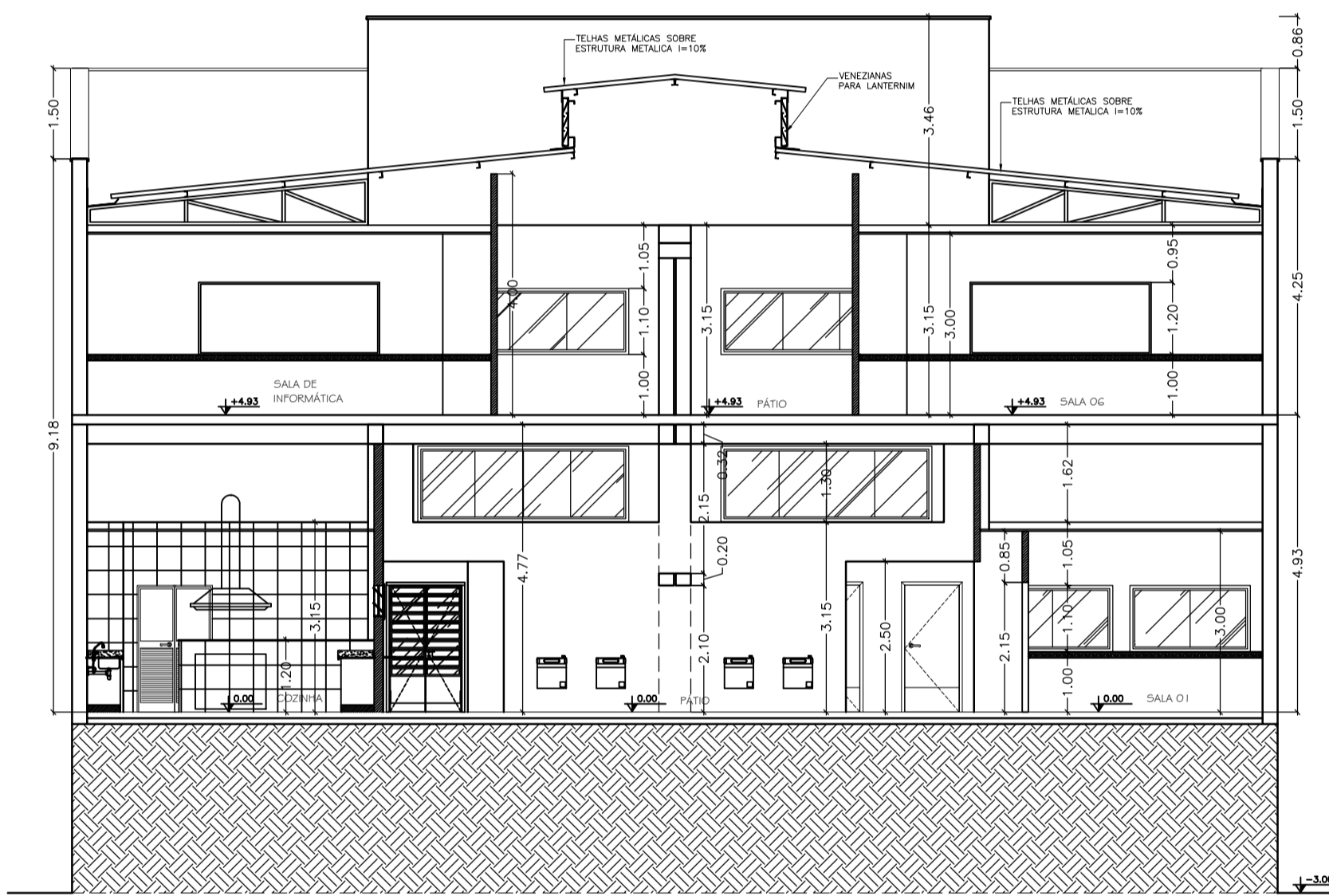
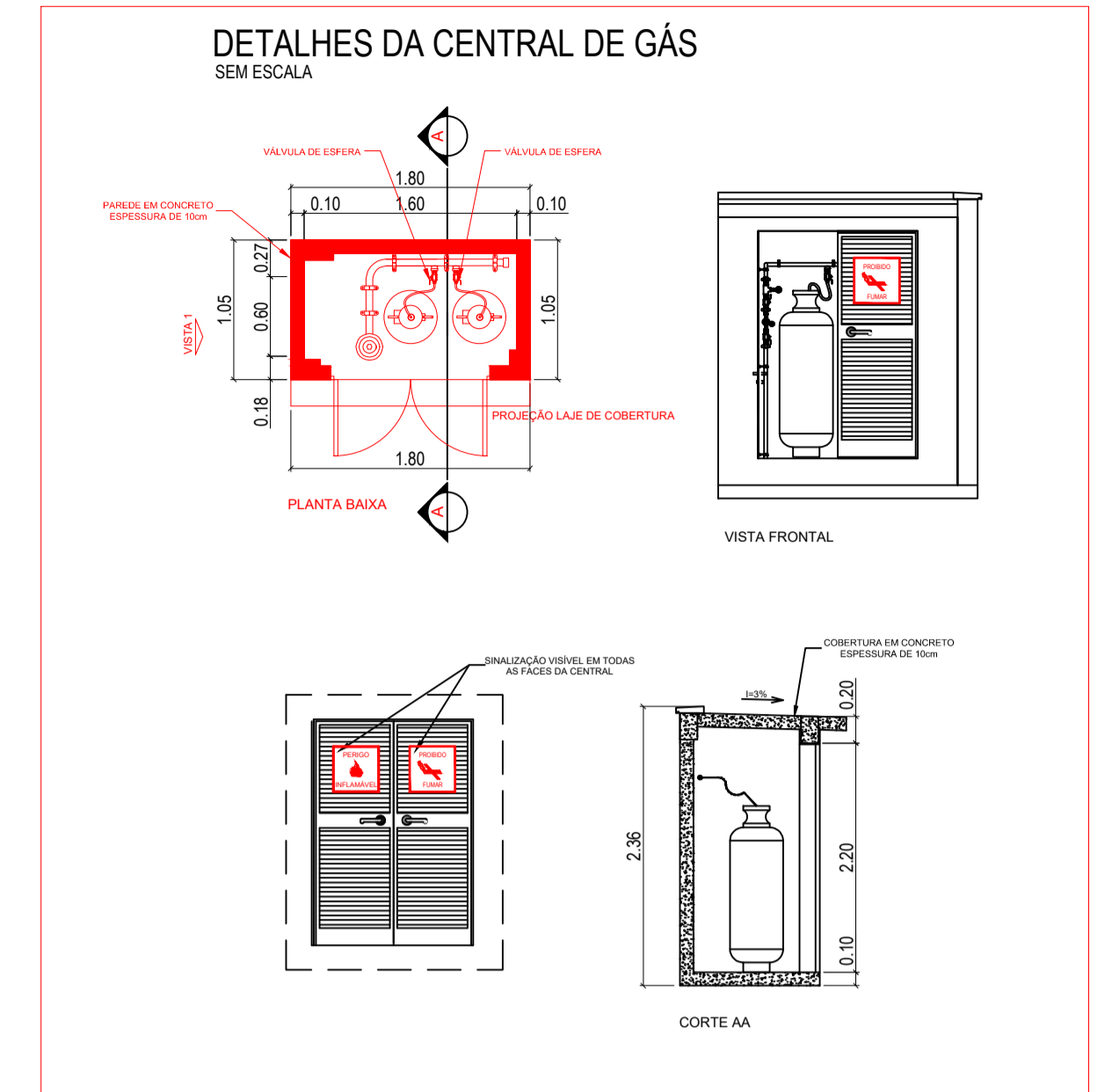

CORTE AA
ESCALA 1:100

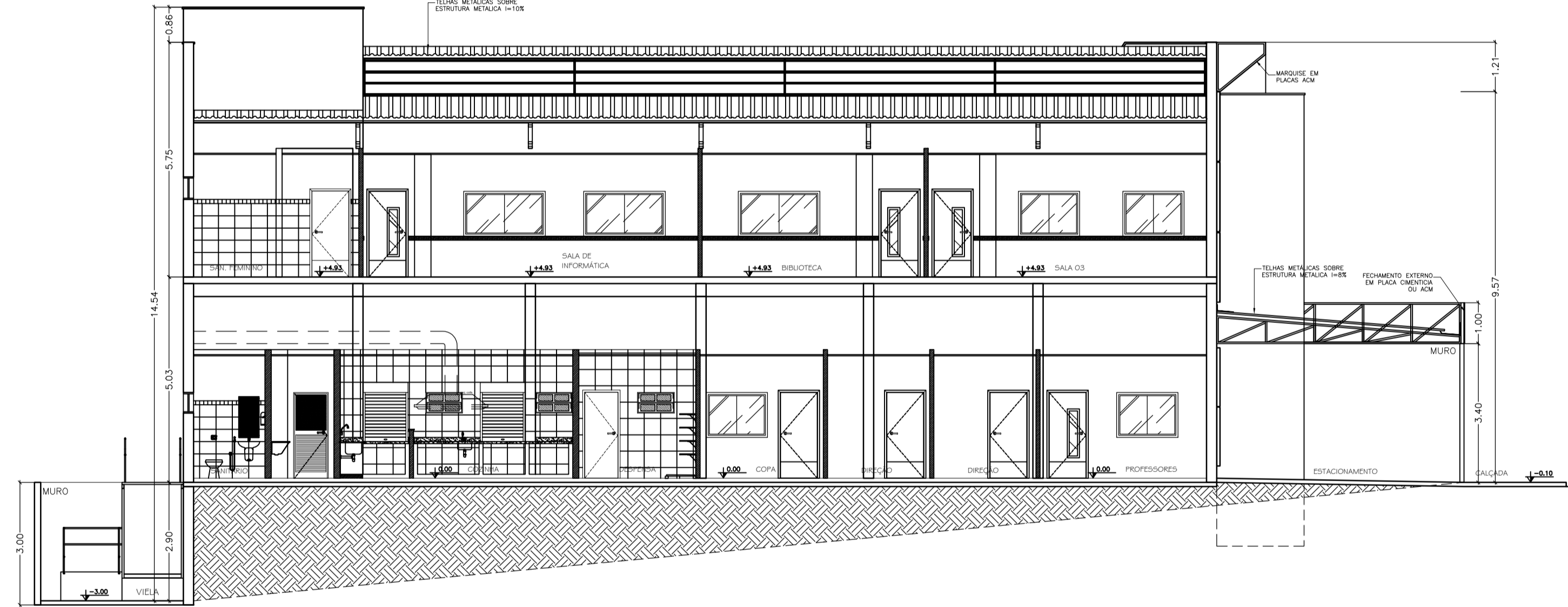

CORTE CC
ESCALA 1:100

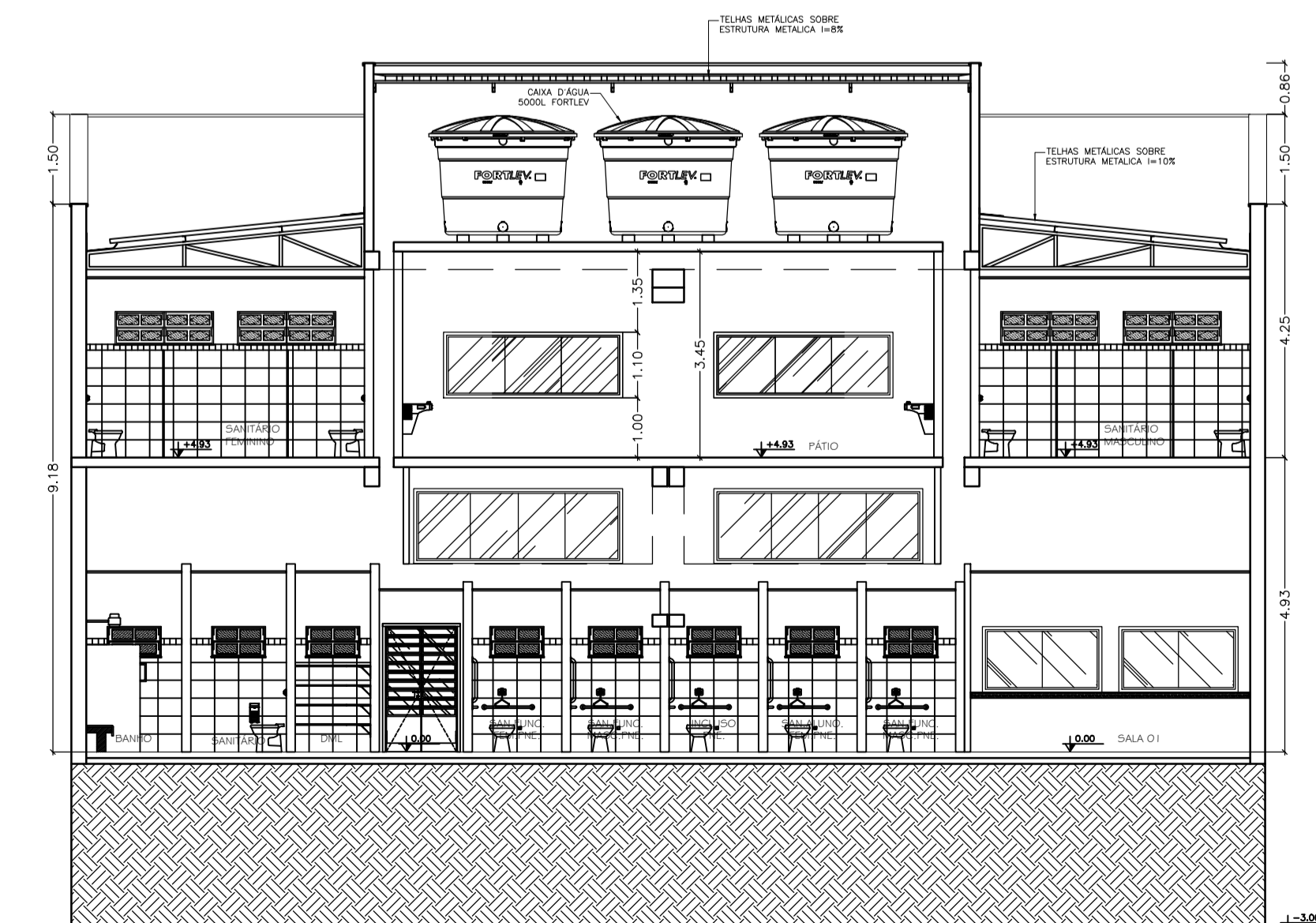
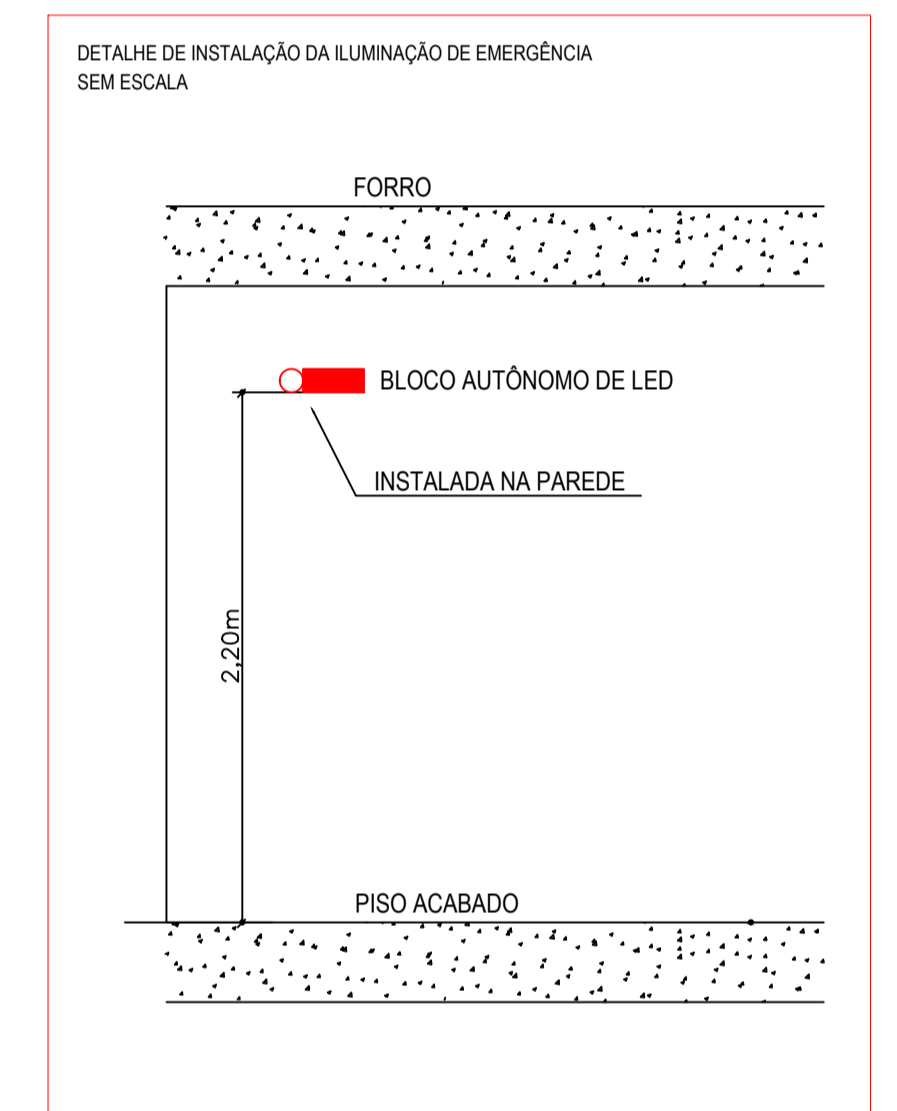

CORTE BB
ESCALA 1:100

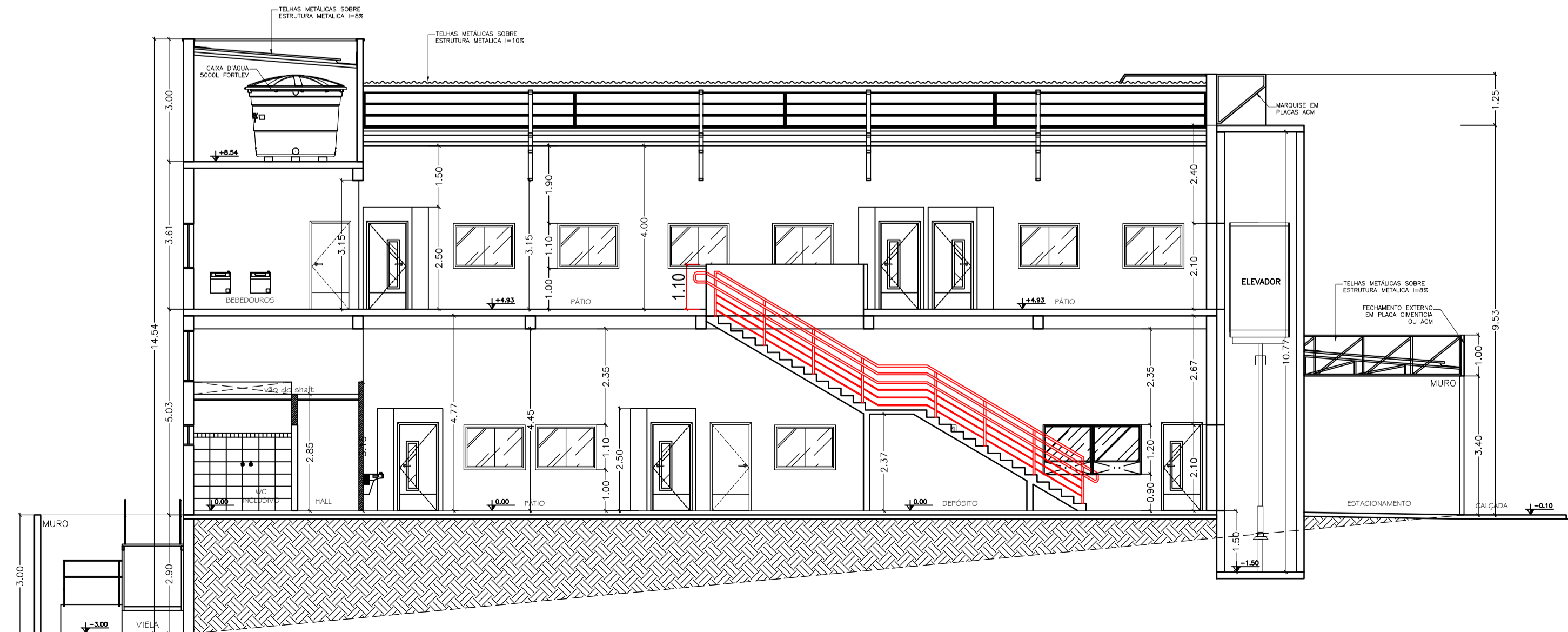

CORTE DD
ESCALA 1:100

PROPRIETÁRIOS/PELO USO:		RESPONSÁVEL TÉCNICO:	
00	Emissão Inicial		23/10/2020 Felipe F. Fakri
REVISÃO	DESCRIÇÃO	CORREÇÃO	DATA RESP.



FFF ENGENHARIA
 PROJETOS E ASSESSORIA EM CONSTRUÇÃO
 ENGENHARIA * ARQUITETURA * PROJETOS * LAUDOS
 AVENIDA CORRADI II, 1505 - RES. CATTAI - CERQUILHO/SP
 E-mail: fffengenharia@gmail.com TEL.: (15) 99647-5559
 www.fffengenharia.com.br CEL.: (15) 3384-1170

OBRA: REFORMA DA FUMEC DESCENTRALIZADA CAMPO GRANDE EM CAMPINAS/SP
PROPRIETÁRIO: FUNDAÇÃO MUNICIPAL P/ EDUCAÇÃO COMUNITÁRIA - CNPJ: 57.500.902/0001-04
LOCAL: RUA EDSON LUIZ RIGONATTO, Nº 1343 - JARDIM MARACANÁ - CAMPINAS/SP
TÍTULO: PROJETO DE COMBATE E PREVENÇÃO DE INCÊNDIO
AUTOR DO PROJETO: FELLIPE FERRARI FAKRI
RESP. TÉCNICO: FELLIPE FERRARI FAKRI
ART: 28027230210026732
ARQUIVO: CORTES E ELEVAÇÕES

ESCALA: INDICADA	ESCALA:
FOLHA:	FOLHA:
	03/04