

IMPLANTAÇÃO DE ESGOTO - TÉRREO
Escala 1:100

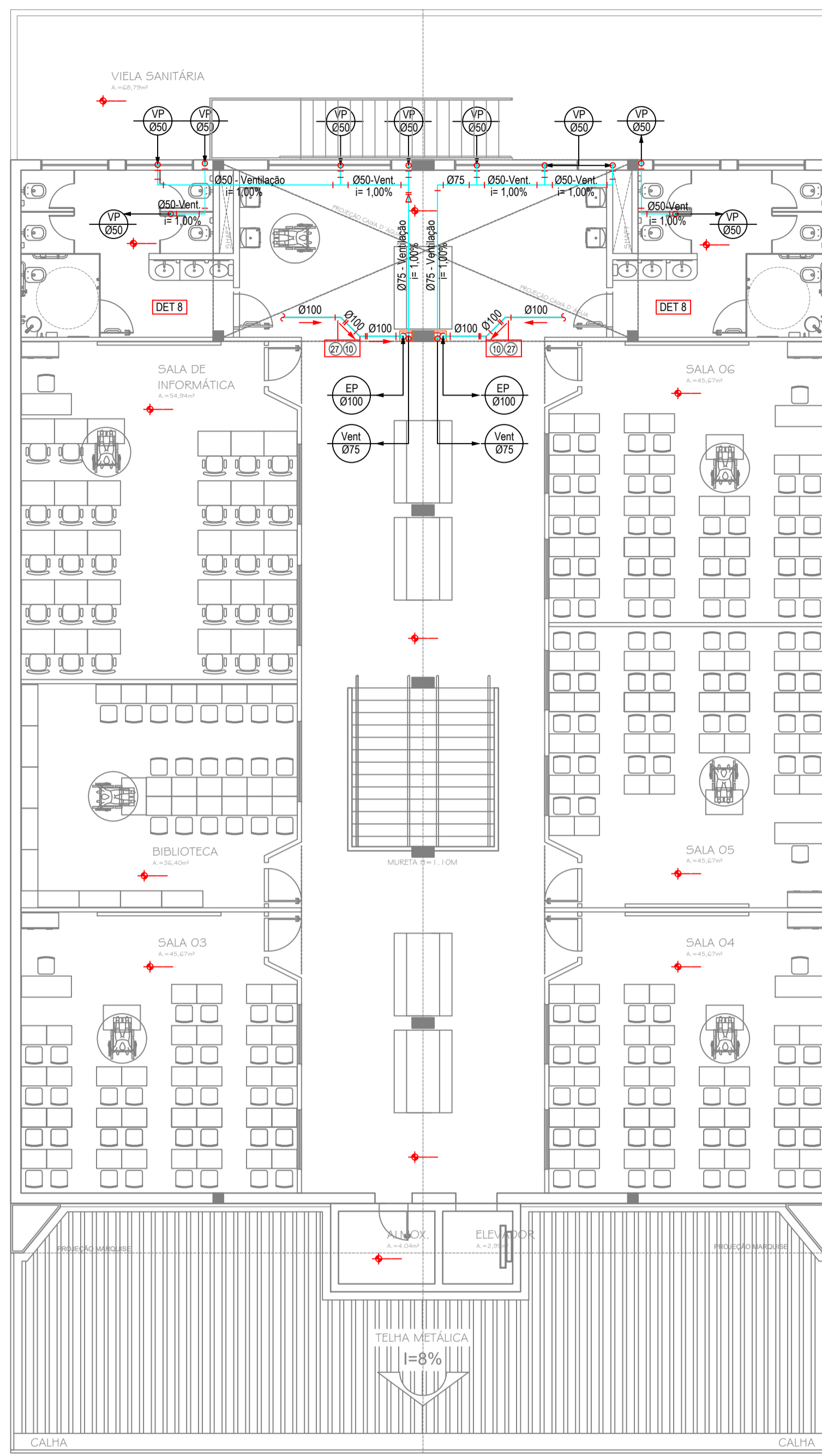

IMPLANTAÇÃO DE ESGOTO - SUPERIOR
Escala 1:100

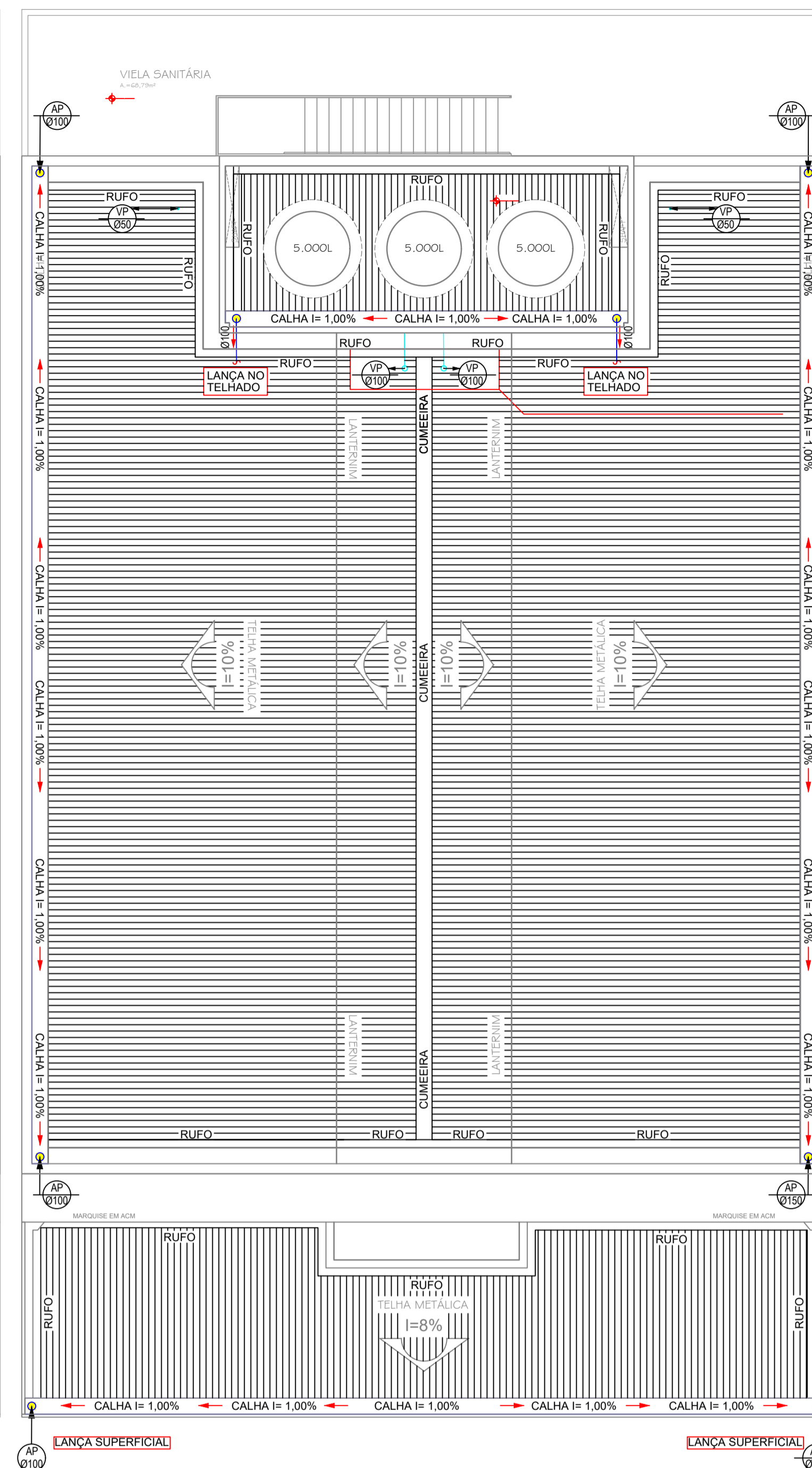

IMPLANTAÇÃO - COBERTURA
Escala 1:100

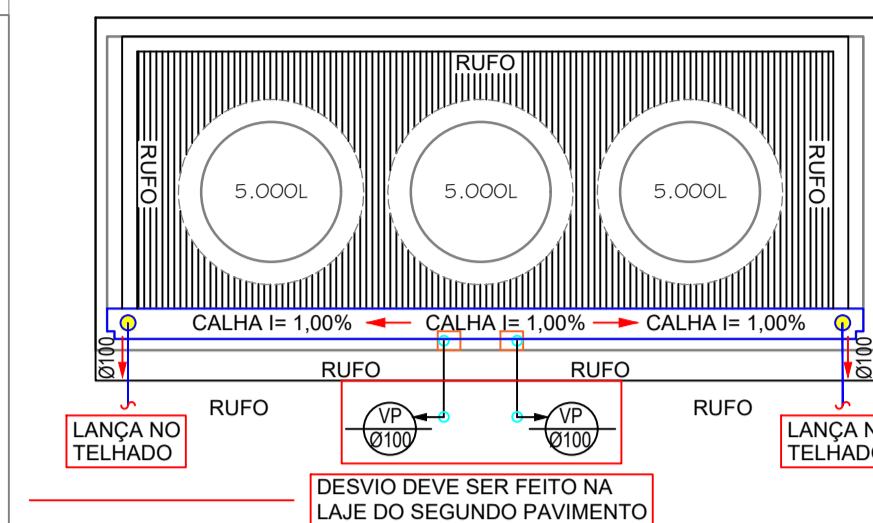

INCLUIR TELAS MILIMÉTRICAS EM TODAS AS ABERTURAS
PREVER OS PORTA-PAPEIS HIGIÊNICOS DO TIPO ROLÃO NOS WC ALUNOS
PREVER OS PORTA-PAPEIS HIGIÊNICOS DO TIPO ROLÃO CONVENCIONAL NOS WC FUNCIONÁRIOS

PVC Soldável branco

Quant.	Und.	Dimensão	Descrição
21.66	m	75mm	Tubo PVC Soldável branco
112.43	m	50mm	Tubo PVC Soldável branco
56.83	m	100mm	Tubo PVC Soldável branco
2	pc	50mm	Curva Longa 90
2	pc	75mm	Curva Longa 90
6	pc	100mm	Joelho 45
2	pc	50mm	Joelho 45
2	pc	100mm	Joelho 90
3	pc	75mm	Joelho 90
14	pc	50mm	Joelho 90
2	pc	50mm	Luva
1	pc	100mm	Luva
1	pc	75mmx50mm	Redução
4	pc	50mm	Tê

PVC Águas Pluviais

Quant.	Und.	Dimensão	Descrição
2.18	m	100mm	Tubo PVC Águas Pluviais
8	pc	100mm	Ralo Hemisférico

PROPRIETÁRIO/RES. PELO USO:		RESPONSÁVEL TÉCNICO:		
02	Remoção de ponto de pia da Cozinha, conforme e-mail datado 02-12-2020	-	02/12/2020	Felipe F. Fakri
01	Acréscimo de Ralo na Cozinha, conforme solicitado no e-mail datado no dia 27-10-2020	-	03/11/2020	Felipe F. Fakri
00	Emissão inicial	-	23/10/2020	Felipe F. Fakri
REVISÃO	DESCRIÇÃO	CORREÇÃO	DATA	RESP.

FFF ENGENHARIA
PROJETOS E ASSESSORIA EM CONSTRUÇÃO
ENGENHARIA * ARQUITETURA * PROJETOS * LAUDOS
AVENIDA CORRADI II, 1505 - RES. CATTAI - CERQUILHO/SP
E-mail: fffengenharia@gmail.com TEL.: (15) 99647-5559
www.fffengenharia.com.br CEL.: (15) 3384-1170

OBRA: REFORMA DA FUMEC DESCENTRALIZADA CAMPO GRANDE EM CAMPINAS/SP

PROPRIETÁRIO: FUNDAÇÃO MUNICIPAL P/ EDUCAÇÃO COMUNITÁRIA - CNPJ: 57.500.902/0001-04

LOCAL: RUA EDSON LUIZ RIGONATTO, Nº 1343 - JARDIM MARACANÃ - CAMPINAS/SP

TÍTULO: PROJETO DE INSTALAÇÕES HIDRÁULICA

AUTOR DO PROJETO: FELLIPE FERRARI FAKRI

RESP. TÉCNICO: FELLIPE FERRARI FAKRI

ART: 28027230210026732

ARQUIVO: IMPLANTAÇÃO DE ESGOTO E COBERTURA

ESCALA: INDICADA

FOLHA: 07/08