

- A CENTRAL DE GLP DEVERÁ ESTAR NO MÍNIMO A 1,50m DE DISTÂNCIA DE QUALQUER TIPO DE ABERTURAS COMO RALOS, POÇOS, CANALETAS, CAIXAS DE PASSAGEM, VALETAS DE CAPTAÇÃO DE ÁGUA PLUVIAL, ABERTURAS DE DUTOS DE ESGOTO OU ABERTURAS PARA COMPARTIMENTOS SUBTERRÂNEOS
- OBSERVAR DISTÂNCIA MÍNIMA DE 3,00m DE FONTES DE MATERIAL DE FÁCIL COMBUSTÃO E DE QUALQUER FONTE DE IGNIÇÃO, INCLUSIVE ESTACIONAMENTO DE VEÍCULOS; E 6,00m DE CHAMA ABERTA.
- A CONSTRUÇÃO DA CENTRAL SERÁ EM MATERIAL INCOMBUSTÍVEL.
- NÃO ARMAZENAR MATERIAL COMBUSTÍVEL DENTRO DA CENTRAL.
- A CENTRAL DEVE SER INSTALADA NO EXTERIOR DAS EDIFICAÇÕES.
- A TUBULAÇÃO DE GLP NÃO PODE PASSAR EM COMPARTIMENTOS NÃO VENTILADOS COMO PORÕES, CAIXAS ERDIDAS, FORROS FALSOS E OUTROS.
- A TUBULAÇÃO QUANDO PASSAR POR PAREDES OU LAJES DEVERÁ SER PROTEGIDA COM TUBO LUVA.
- A TUBULAÇÃO QUANDO ENTERRADA DEVERÁ SER PROTEGIDA COM SISTEMA DE PROTEÇÃO ANTICORROSIVA, EXCETO QUANDO SE UTILIZAR TUBULAÇÃO EM COBRE, P.A.P. E P.E.A.D.
- A TUBULAÇÃO DEVERÁ TER UM AFASTAMENTO MÍNIMO DE 2,00m DE PARA-RAIOS E SEUS RESPECTIVOS PONTOS DE ATERRAMENTO.
- DEVEM SER COLOCADOS AVISOS COM LETRAS NÃO MENORES QUE 50MM, EM QUANTIDADE TAL QUE POSSAM SER VISUALIZADOS DE QUALQUER DIREÇÃO DE ACESSO À CENTRAL DE GLP, CONTENDO OS SEGUINTEZ DIZERES: PERIGO, INFLAMÁVEL E PROIBIDO FUMAR.
- MAIORES DETALHES CONSULTAR NORMA DA ABNT VIGENTE.

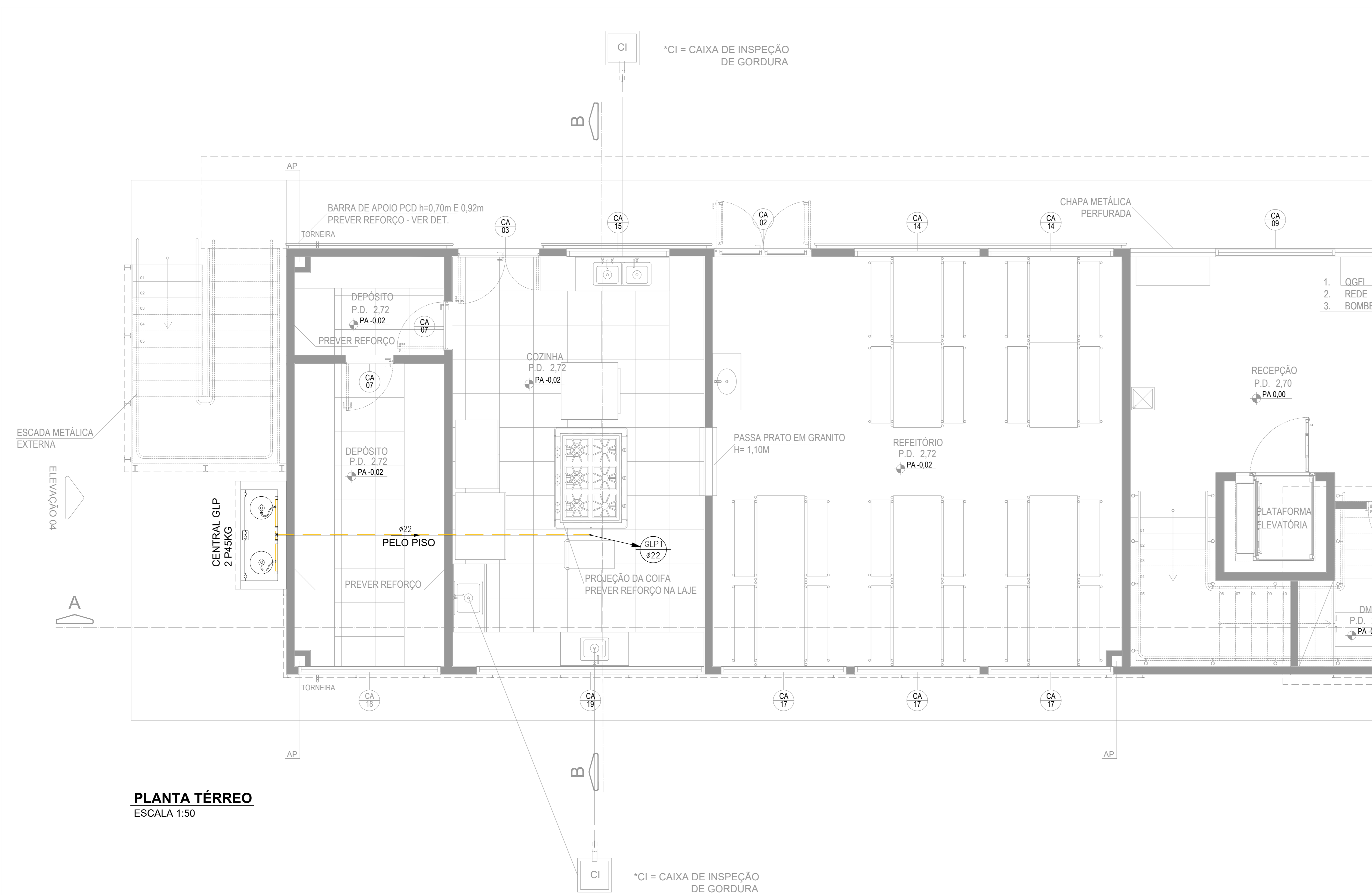
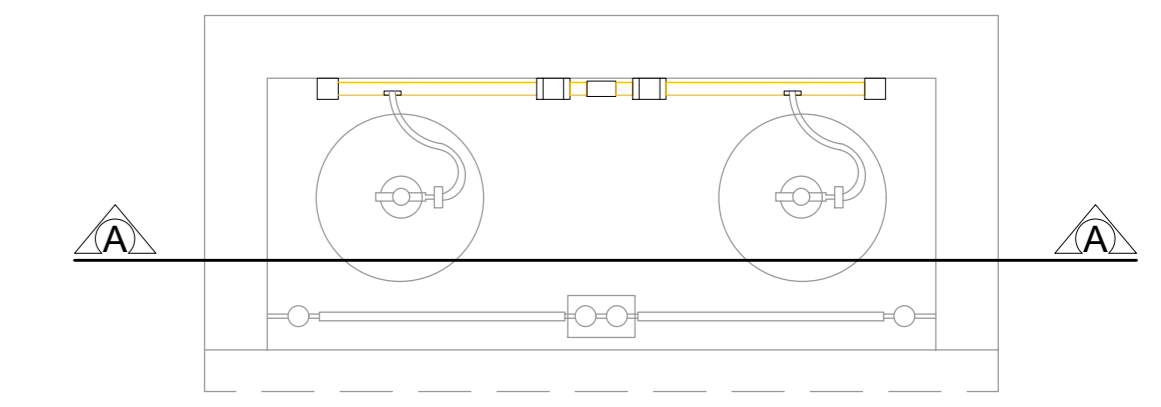
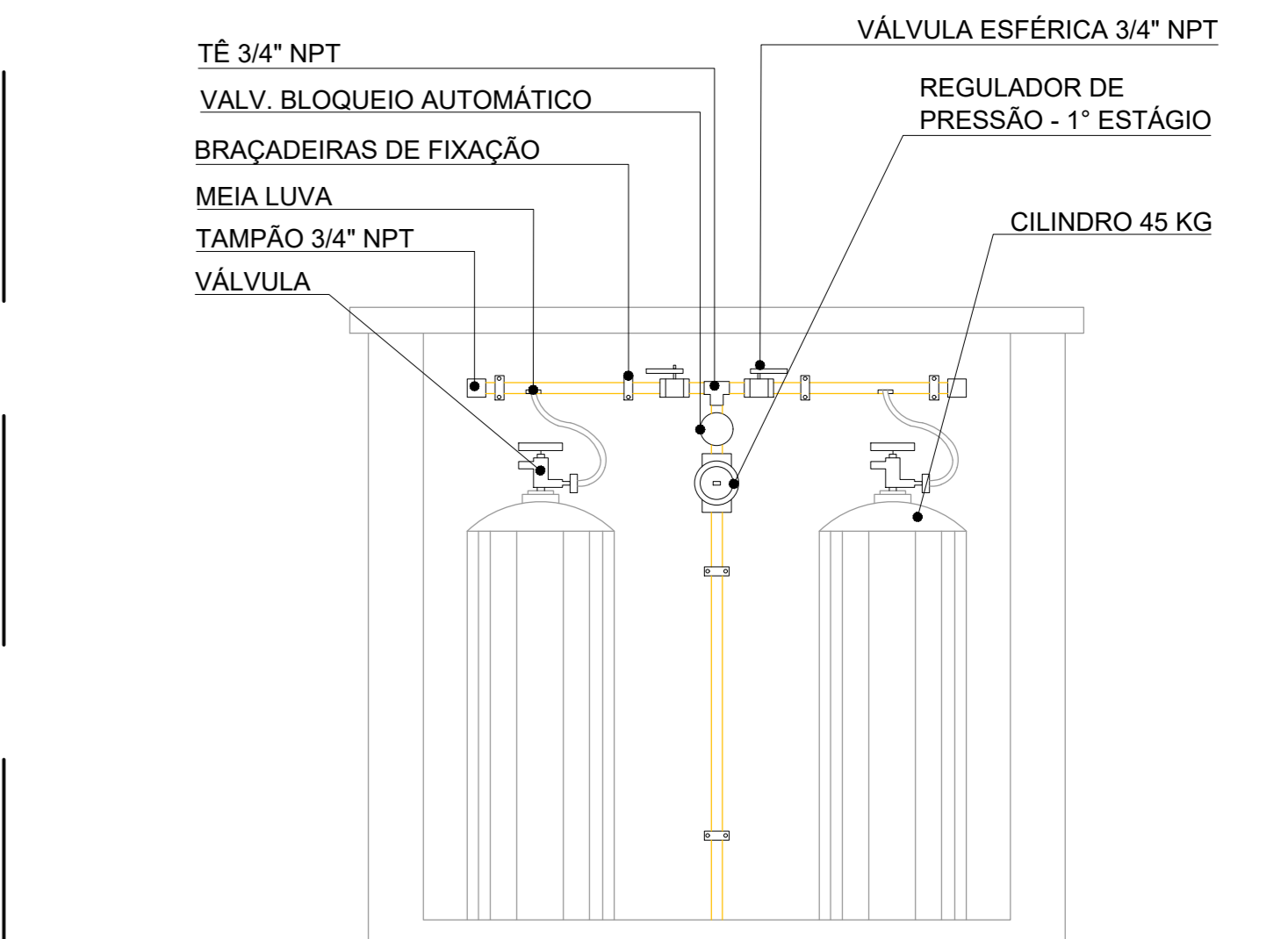
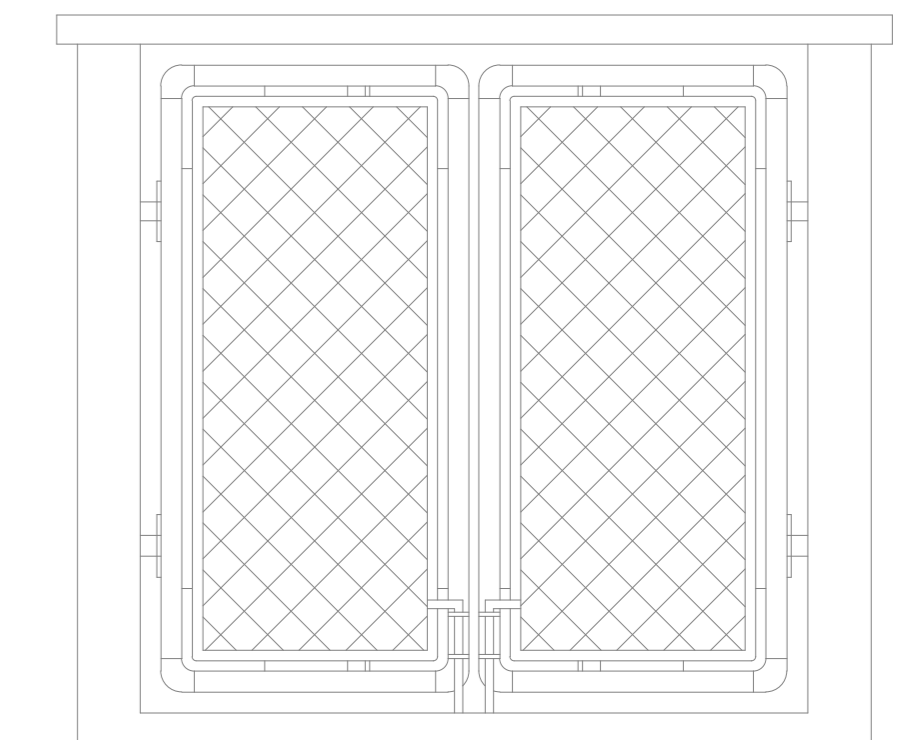

NOTAS - LEGISLAÇÕES, NORMAS TÉCNICAS E REFERÊNCIAS

PARA ELABORAÇÃO DESTES PROJETOS FORAM UTILIZADAS AS SEGUINTEZ REFERÊNCIAS:

- NBR 13523/19 - CENTRAL DE GÁS LIQUEFEITO DE PETRÓLEO
- NBR 15528/16 - REDES DE DISTRIBUIÇÃO INTERNA PARA GASES COMBUSTÍVEIS EM INSTALAÇÕES RESIDENCIAIS - PROJETO E EXECUÇÃO.

TUBULAÇÃO DE ÁGUA FRIA

	MATERIAL - COBRE
	PINTURA DO TUBO (CASO APARENTE) - AMARELO
	OBS: TUBO REPRESENTADO EM TRACEJADO SÃO ENTERRADOS E/OU PELA LAJE

NOMENCLATURA

	PRUMADA DE GÁS		TUBULAÇÃO QUE DESCE		TUBULAÇÃO QUE SOBE
	INDICAÇÃO DE ABRIGO GÁS INDIVIDUAL		INDICAÇÃO DE VISTAS		FINALIDADE Nº PRUMADA
	V.01		V.04		V.02
	V.03		V.03		V.03
	INDICAÇÃO DE VISTAS		INDICAÇÃO DE VISTAS		INDICAÇÃO DE VISTAS

CORSI ARQUITETURA E CONSTRUÇÕES

OBRA: FUMEC - PRÉDIO ANEXO - CASI

ENDEREÇO: RUA ADEMIR CUBERO RUANO SIN - JD. CAMPO BELO - CAMPINAS/SP

ETAPA: PROJETO EXECUTIVO

TÍTULO: INSTALAÇÕES HIDRÁULICAS SISTEMA GLP

DESENHO: ALESSANDRA VITTI

DATA: NOV/2019

ESCALA: INDICADA

REVISÃO: 00

FOLHA: 00

UNICA