

NOTAS :

- NÃO TIRAR MEDIDAS EM ESCALA
- CONFIRMAR MEDIDAS NA OBRA
- CONCRETO 25,0 MPA
- TRANSPASSES MÍNIMOS = 1,20 m
- RELAÇÃO ÁGUA/CIMENTO EM MASSA <0,80

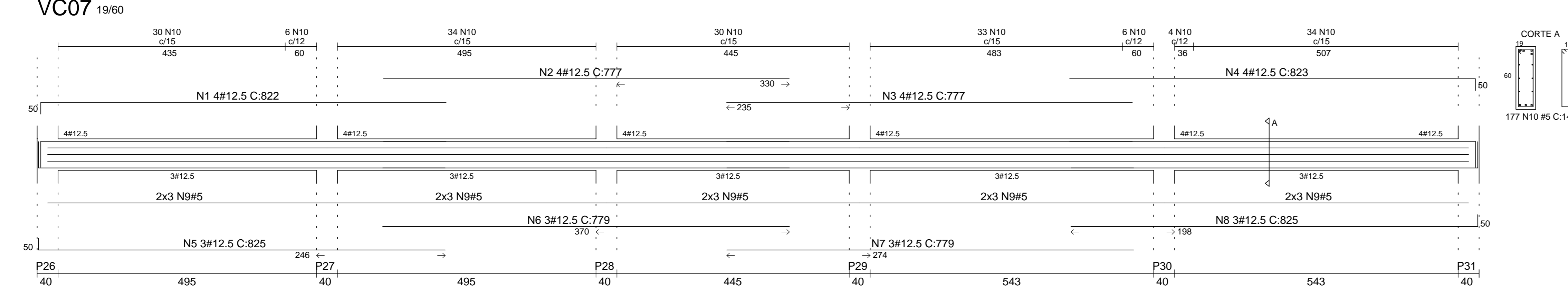

COORDENAÇÃO GERAL

- Engº Civil - Francisco José Barboza de Oliveira Prata. CREA/SP 5061637014
- Engº Civil - Eduardo José Barboza de Oliveira Prata. CREA/SP 5061939774

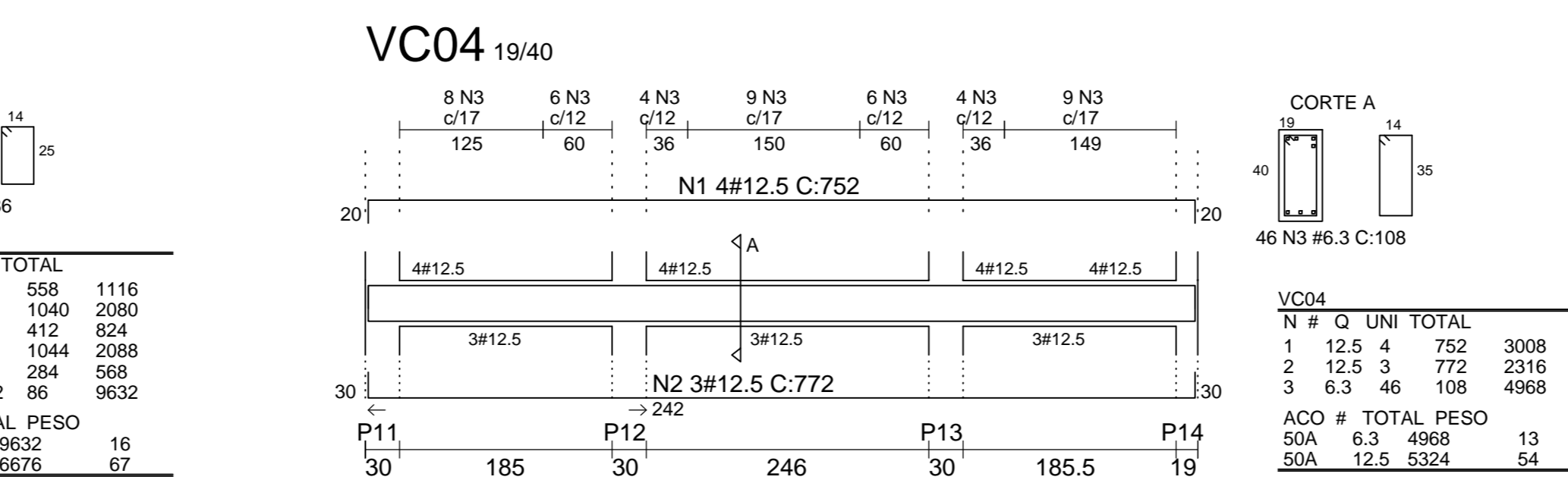
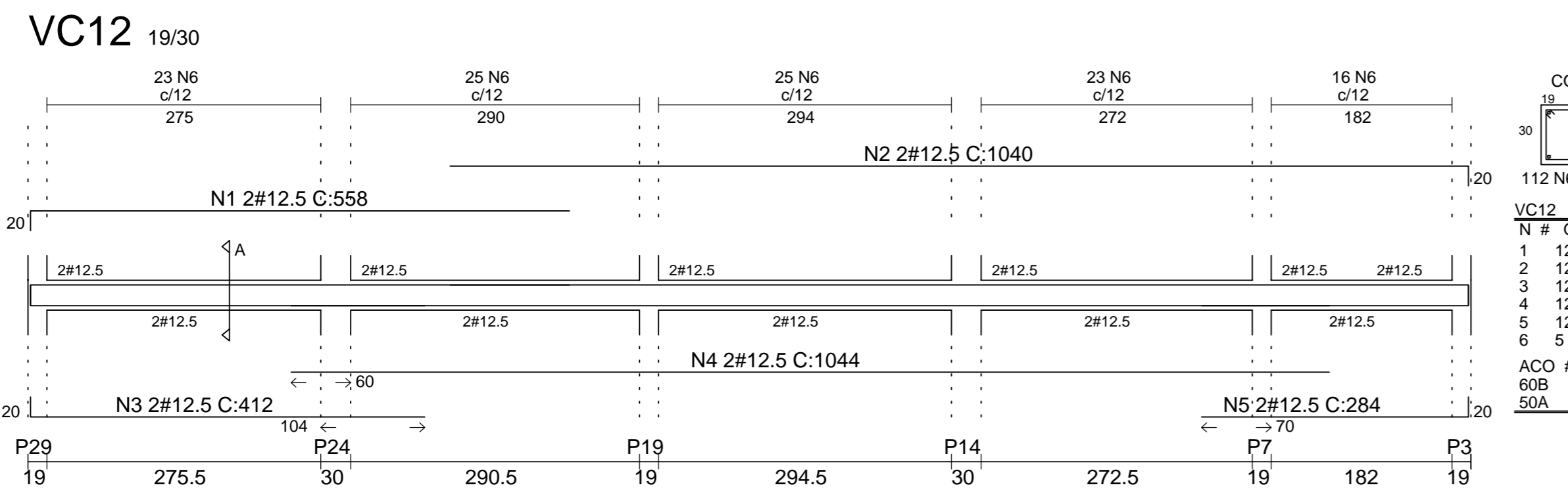
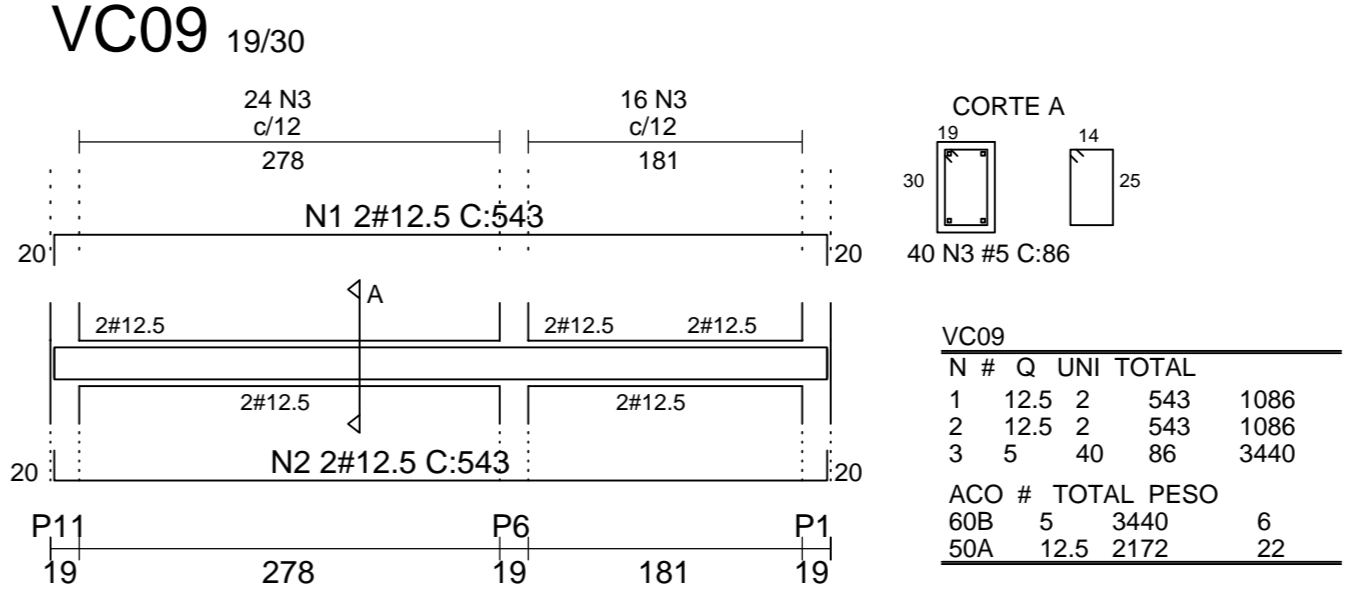
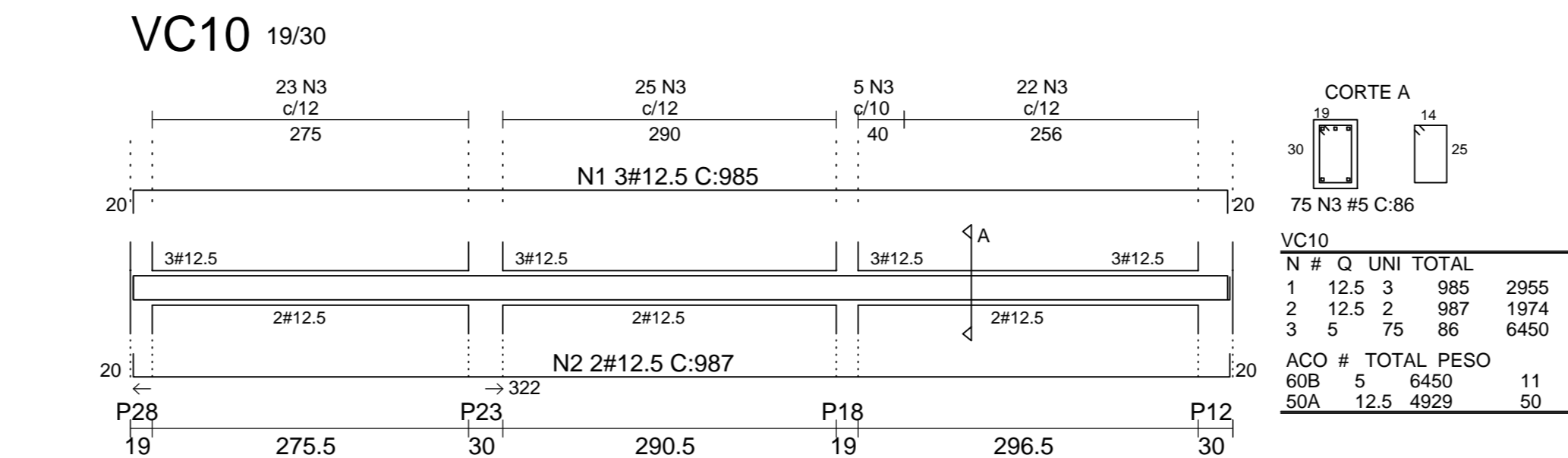
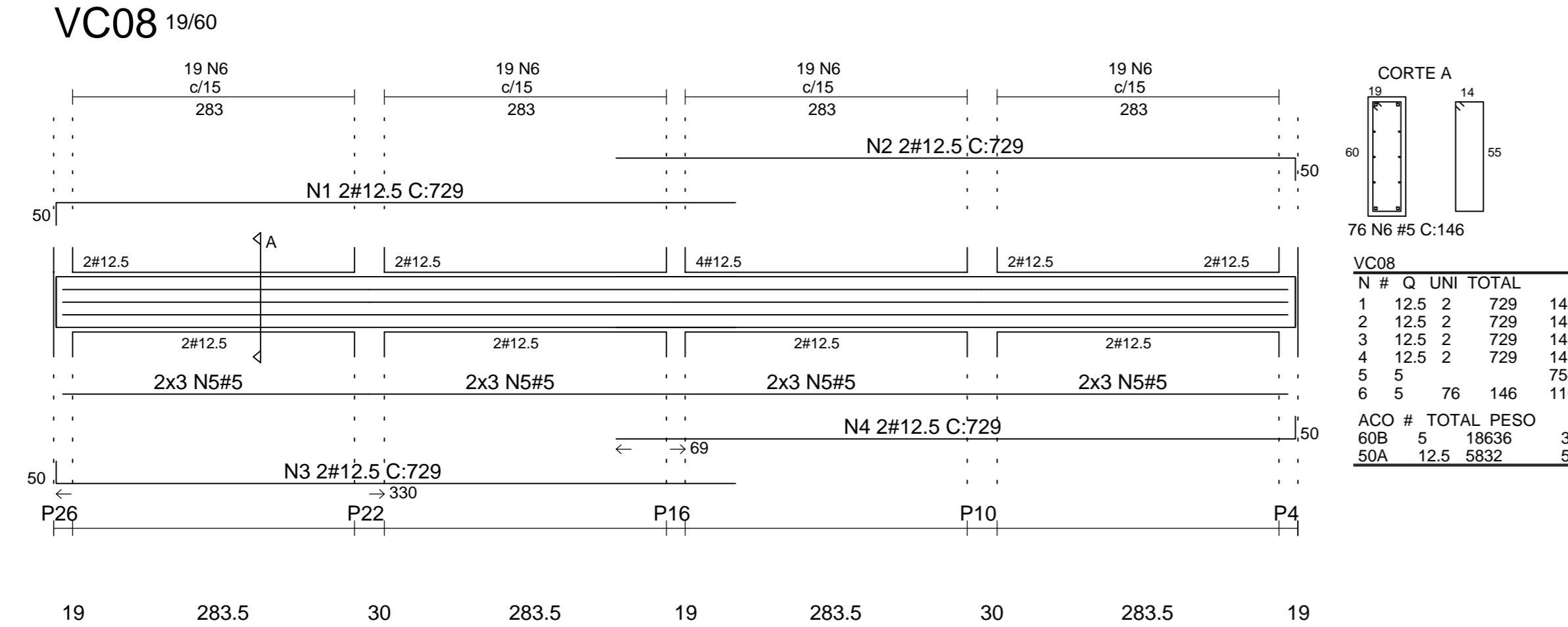

EXATA
ENGENHARIA E COMÉRCIO LTDA.

R: Riachuelo, 240 - Centro
Campinas / SP - CEP:13015-320
Fone / Fax: (19) 3236-1034
Site: www.exatocmpinas.com.br
e-mail: contato@exatocmpinas.com.br

CONTRATANTE: CEMEI MARCIA MARIA OTRANTO JORGE (FUMEC)

LOCAL: RUA GUERINO BRISTOTTI S/N - JARDIM MIRIAM DA COSTA

OBRA: INSTITUCIONAL **TÍTULO:** PROJETO ESTRUTURAL **FOLHA:** C 11 / 12

Nº OBRA: 92221220141297368 **TÍTULO:** DET. ARMAÇÃO DAS - VC

Nº ART: 92221220141297368

AUTOR DO PROJETO: Eng. EDUARDO PRATA **DATA:** 09/2014

DESENHO: EXATA ENGENHARIA **ESCALA:** 1:50