

PLANTA BAIXA - EXISTENTE
SUBSOLO

Escala 1:100

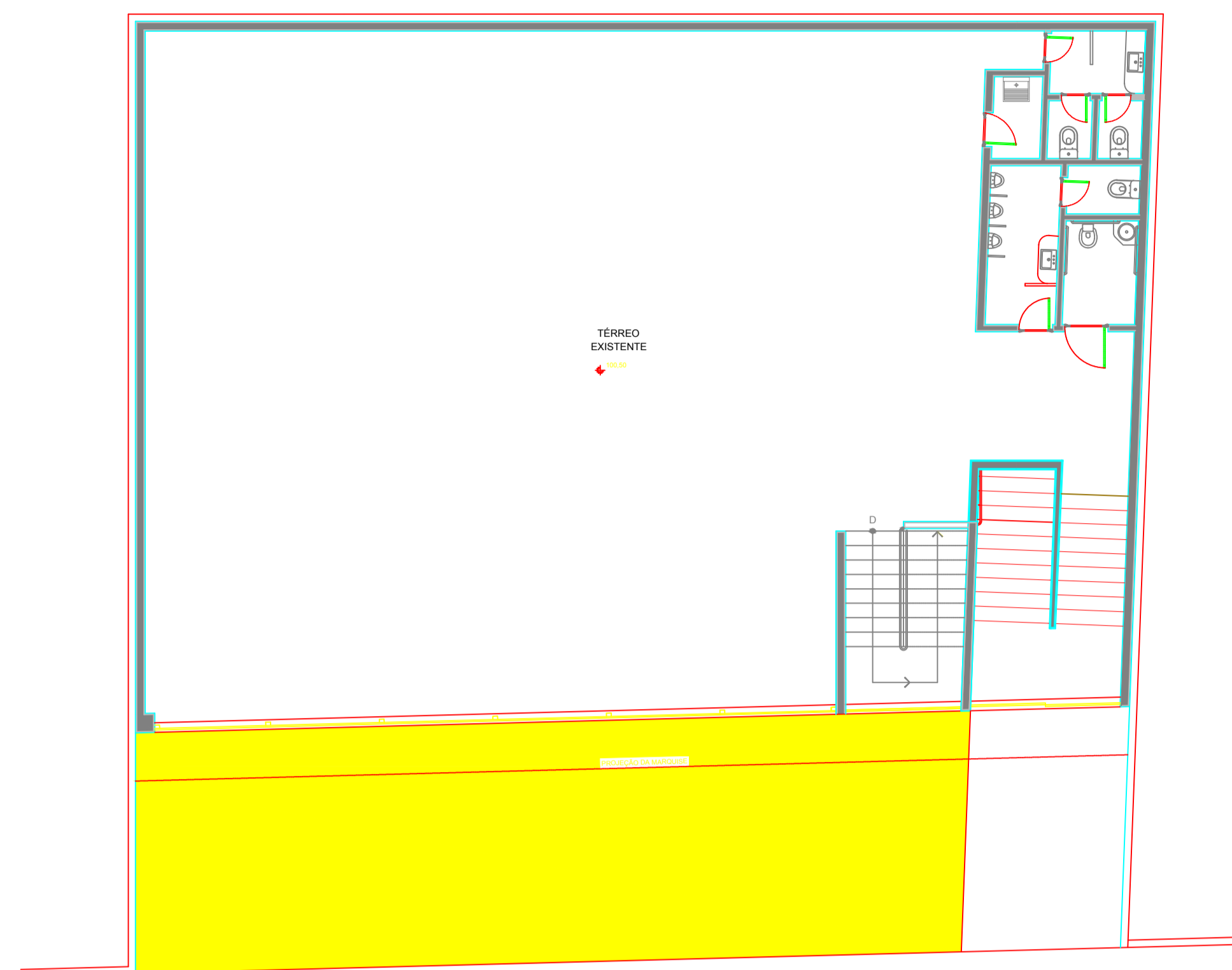

PLANTA BAIXA - EXISTENTE
PAVIMENTO TÉRREO

Escala 1:100

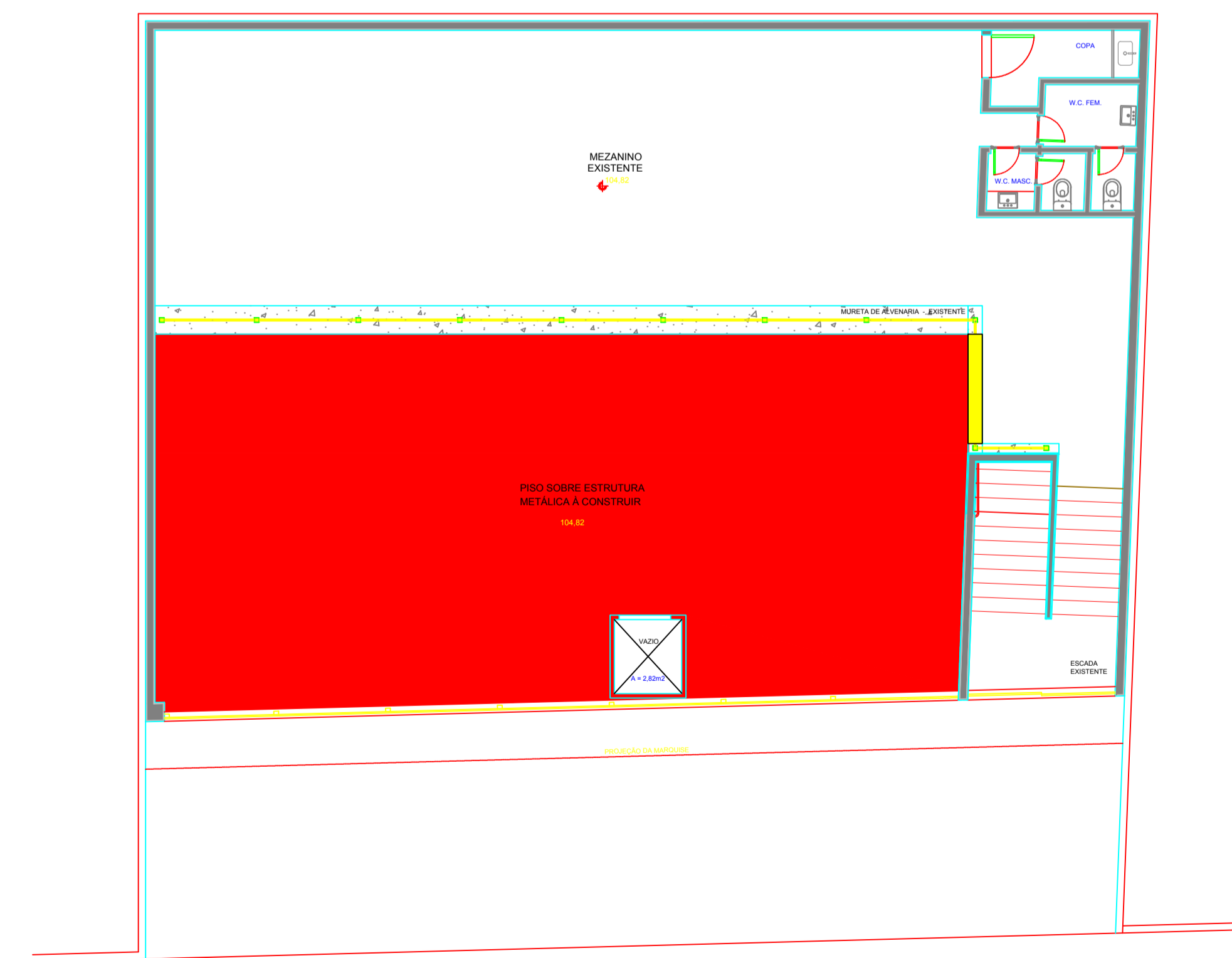

PLANTA BAIXA - EXISTENTE/CONSTRUIR/DEMOLIR
MEZANINO

Escala 1:100

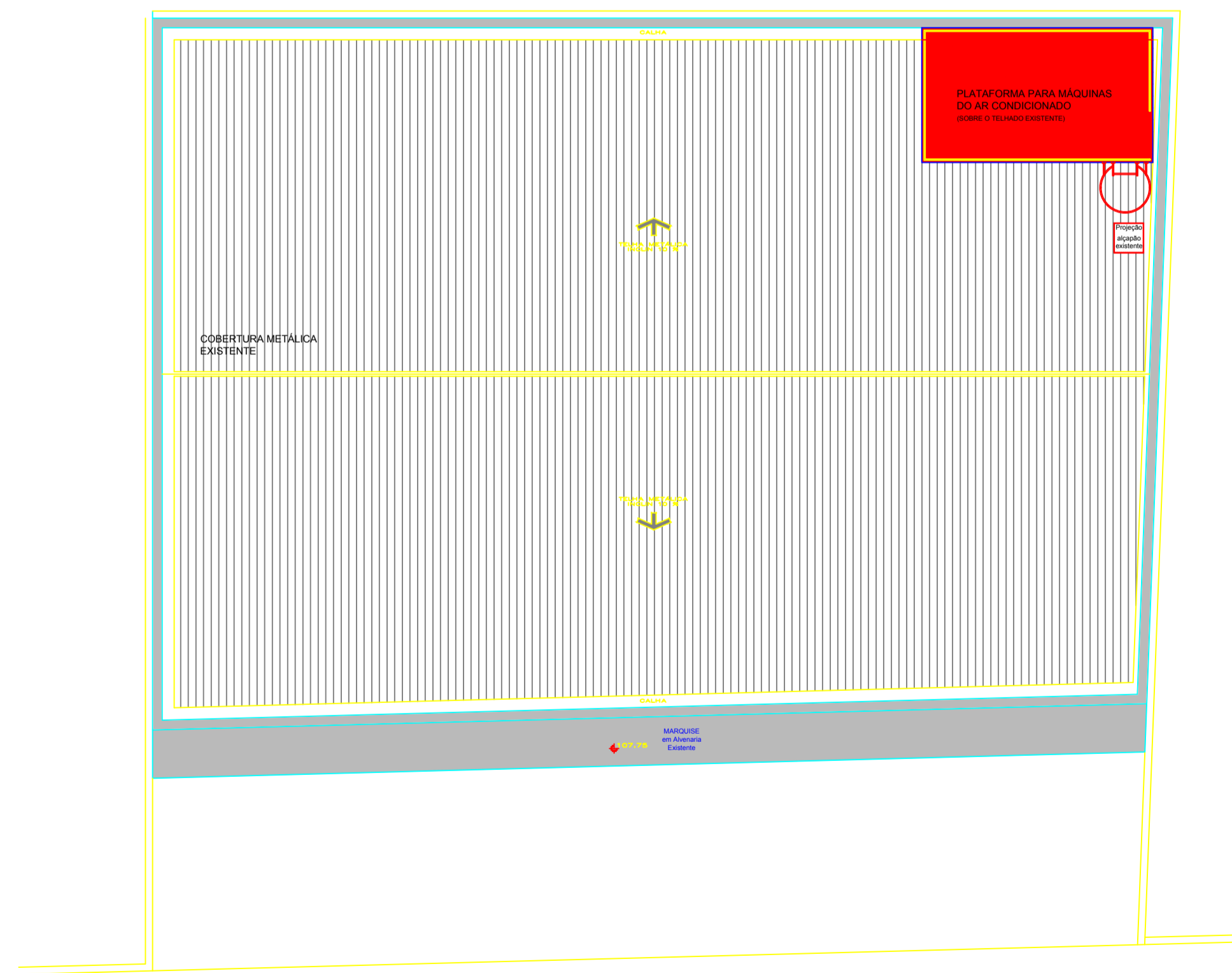

PLANTA DE COBERTURA - EXISTENTE E PLATAFORMA
COBERTURA

Escala 1:100

LEGENDA

- ÁREA EXISTENTE A MANTER
- ÁREA EXISTENTE A DEMOLIR
- ÁREA A CONSTRUIR

SUBSOLO:

- Não haverá intervenção nas alvenarias e paredes de DryWall existentes.

TÉRREO:

- Demolir piso do estacionamento em pedra são tomé, aplicar impermeabilização e proteção mecânica

MEZANINO:

- Demolir parte da mureta do mezanino, para acesso do novo espaço.
- Retirar todo o guarda corpo metálico existente, de cima da mureta e substituir por vidro. (ver detalhamento das divisórias)
- Fechar o vazio do mezanino com estrutura metálica/piso, para utilização do pavimento.

TELHADO:

- Não haverá intervenção nas telhas existentes
- Será instalado plataforma metálica sobre o telhado existente, com apoios independentes da estrutura existente.

TABELA DE ÁREAS	
DESCRIÇÃO	M2
ÁREA EXISTENTE (subsolo, térreo e mezanino)	836,95 m
ÁREA A CONSTRUIR (Recheamento do mezanino com estrutura metálica / piso)	129,41 m
TOTAL	966,36 m

05		
04		
03		
02		
01		
REV. Nº	DATA	DESCRIÇÃO



CEC PROJETOS Rua Marcos Markarian, 1025 - sala 405 - Jardim Nova aliança - Ribeirão Preto/SP - Fone: (16) 3101-5555

Nome / Endereço do Empreendimento	Código Empreendimento
FUMEC (NOVA SEDE) RUA ANTÔNIO CEZARINO, 985 CAMPINAS - SP	FUMEC
	Data de Emissão
	22/03/2016
	Área Técnica
	ARQUITETURA

Título do Desenho	Nº PRANCHA
EXECUTIVO ARQUITETURA CONSTRUIR/DEMOLIR/EXISTENTE	AR 001

Arquivo	Responsável	Coordenador	Desenhista	Escala
	Giselle Carmello	Giselle Carmello	Giselle Canzato	INDICADA