

NOTAS

01-CONFERIR MEDIDAS E QUANTIDADES NO LOCAL.
02-AS COTAS ESTÃO EM METROS, SALVO INDICAÇÃO CONTRÁRIA.

TABELA DE CAIXILHOS

DESCRIÇÃO	LARGURA	ALTURA	PEITORIL
PORTAS			
P01 PORTA DE MADEIRA SEMI-OCA, COM BATENTE MACIÇO COM ACABAMENTO EM ESMALTE SINTÉTICO NA COR BRANCO, ESPESURA DO DRY WALL	0,90 m	2,10 m	-
P02 PORTA DE MADEIRA SEMI-OCA, COM BATENTE MACIÇO COM ACABAMENTO EM ESMALTE SINTÉTICO NA COR BRANCO, ESPESURA DO DRY WALL	0,60 m	2,10 m	-
P03 PNE (PORTADORES DE NECESSIDADES ESPECIAIS) - EQUIPAMENTOS PORTA DE MADEIRA SEMI-OCA, COM BATENTE MACIÇO COM ACABAMENTO EM ESMALTE SINTÉTICO NA COR BRANCO, ESPESURA 3,00cm	0,90 m	2,10 m	-
P(ex) PORTA EXISTENTE	-	-	-
VISORES			
VISOR 1 VIDRO LAMINADO 8mm SOBRE DIVISÓRIA, COM PELÍCULA LISTRADA BRANCO	2,25 m	1,00 m	1,10 m
VISOR 2 VIDRO LAMINADO 8mm SOBRE DIVISÓRIA, COM PELÍCULA LISTRADA BRANCO	4,75 m	1,00 m	1,10 m
VISOR 3 VIDRO LAMINADO 8mm SOBRE DIVISÓRIA, COM PELÍCULA LISTRADA BRANCO	2,90+1,02 m	1,00 m	1,10 m
VISOR 4 VIDRO LAMINADO 8mm SOBRE DIVISÓRIA, COM PELÍCULA LISTRADA BRANCO	3,15 m	1,00 m	1,10 m
VISOR 5 VIDRO LAMINADO 8mm SOBRE DIVISÓRIA, COM PELÍCULA LISTRADA BRANCO	1,70 m	1,00 m	1,10 m
VISOR 6 DIVISÓRIA EM VIDRO SOBRE MURETA DE ALVENARIA	14,40 m	0,60 m	sobre mureta existente

Obs.: Todos os banheiros serão instalados o acessórios, louças e bancadas conforme detalhe genérico abaixo.
O banheiro PNE (Portadores de Necessidades Especiais), deverá ser equipado conforme detalhamento abaixo.

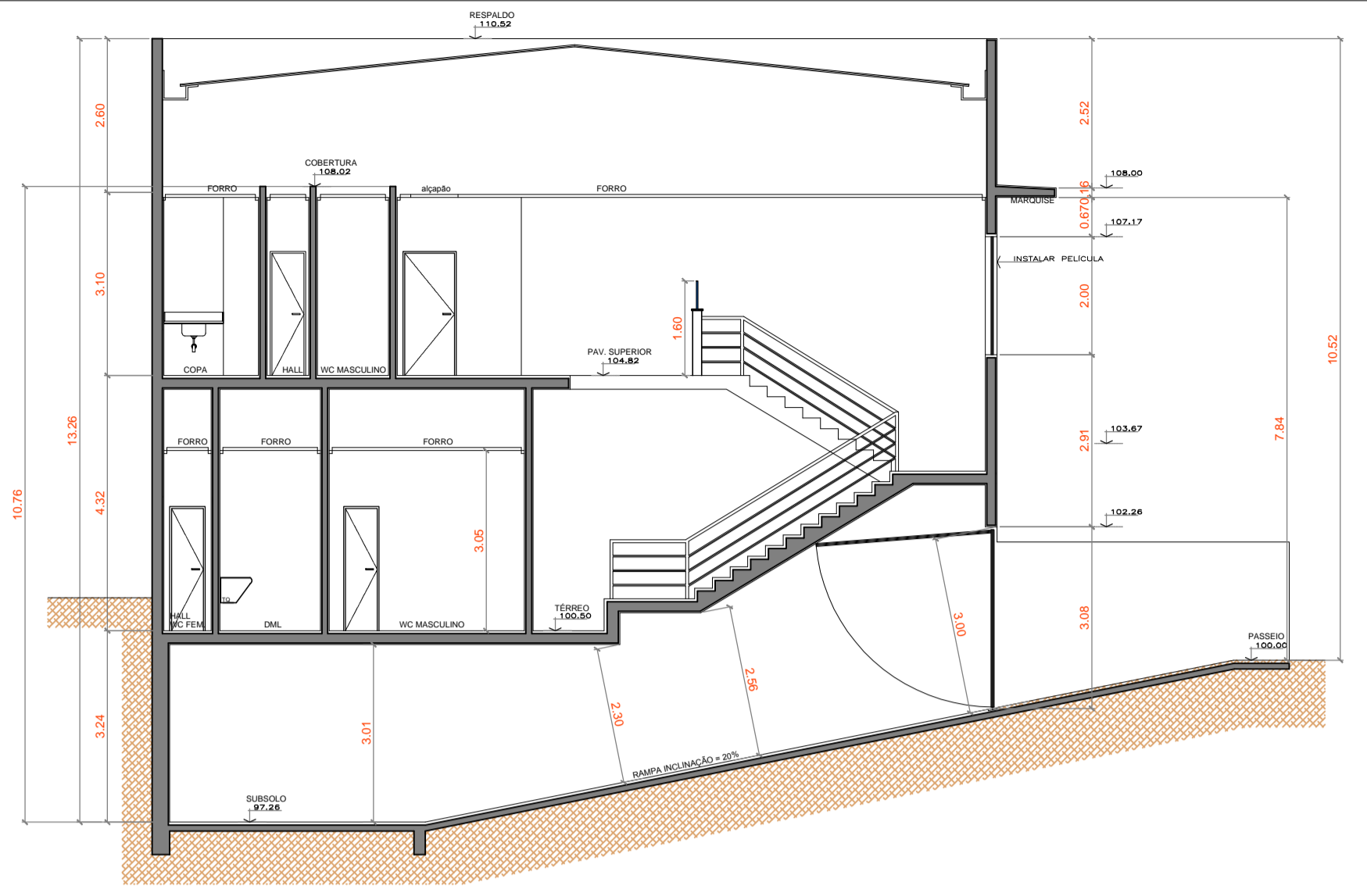

VISTA - CORTE A A
Escala 1:100

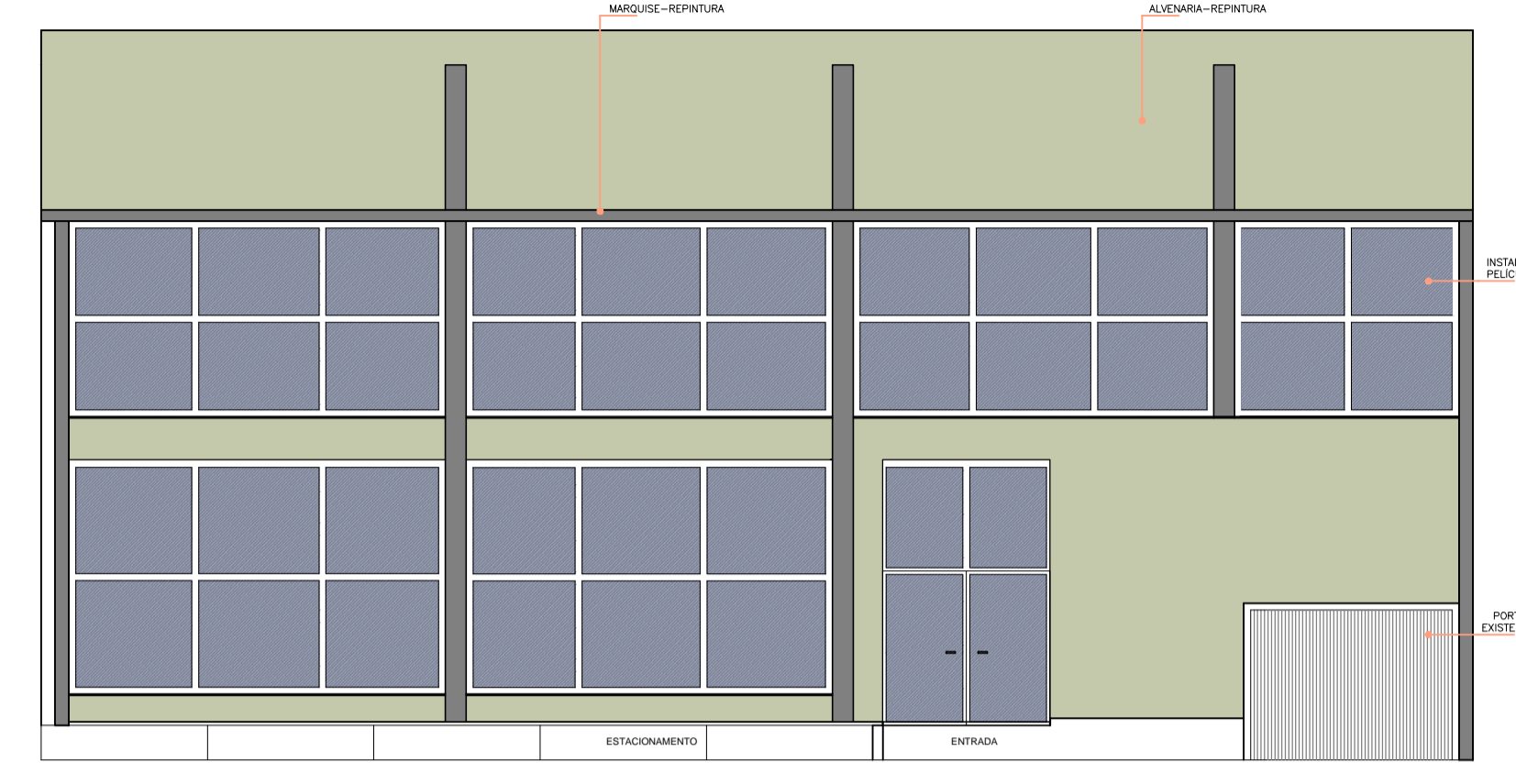

ELEVÇÃO FRONTAL
Escala 1:100

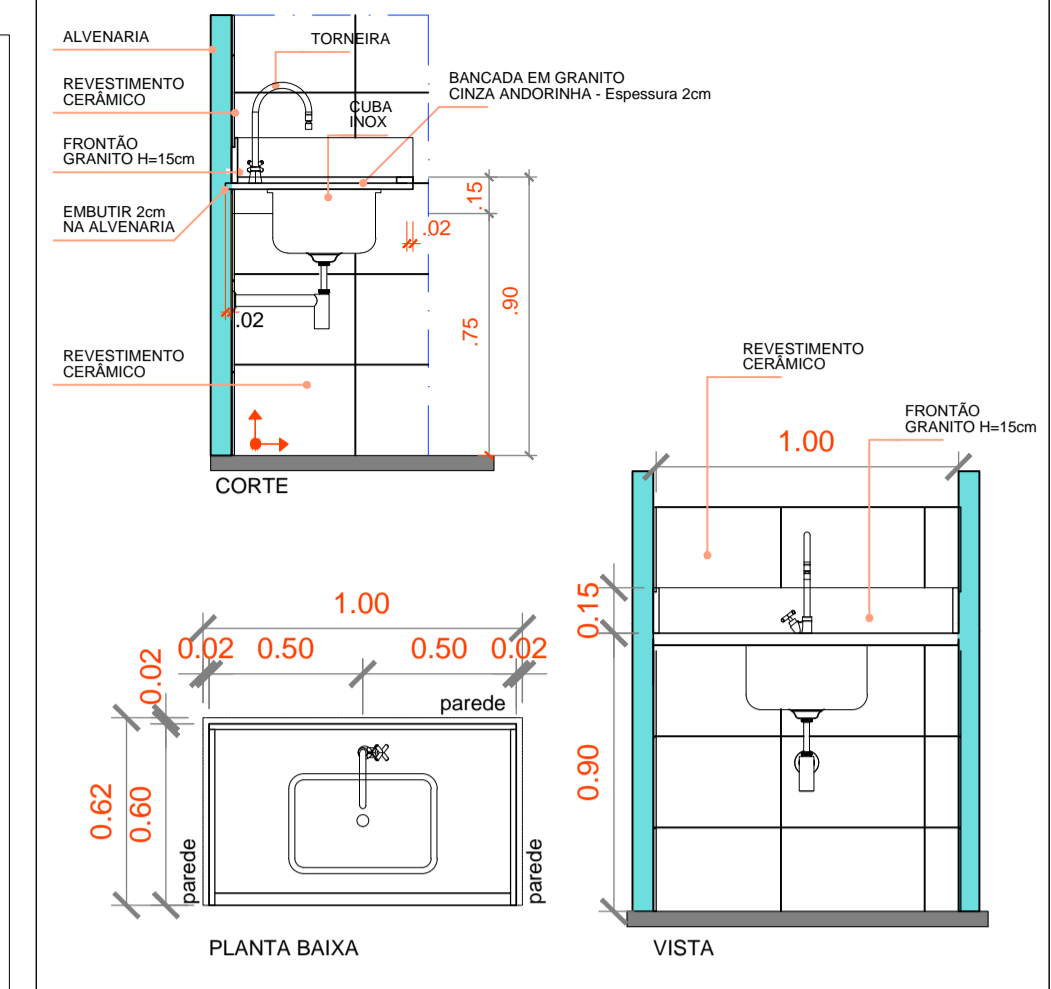

DETALHES - COPA PAVIMENTO SUPERIOR
Escala 1:25

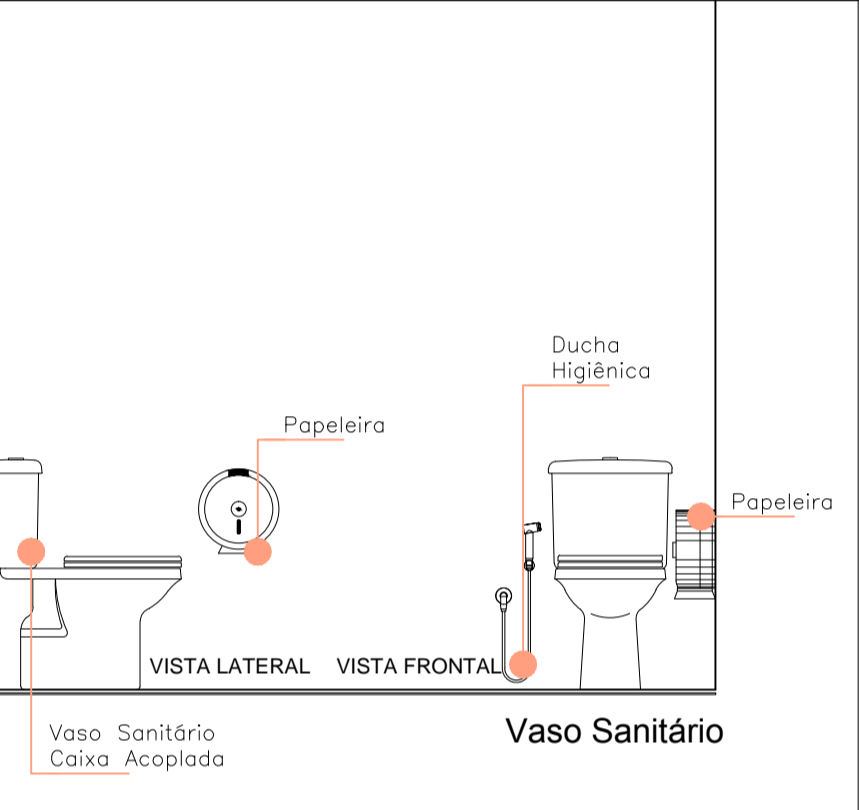
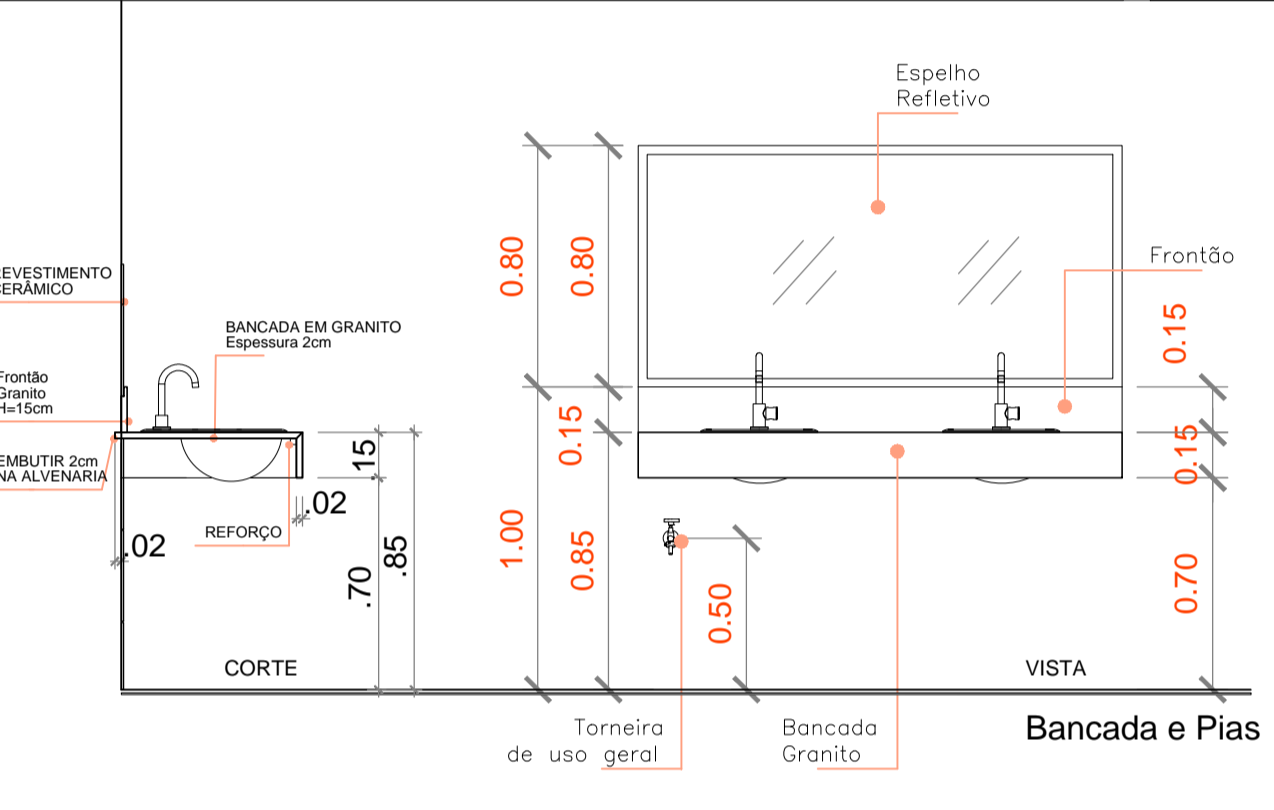
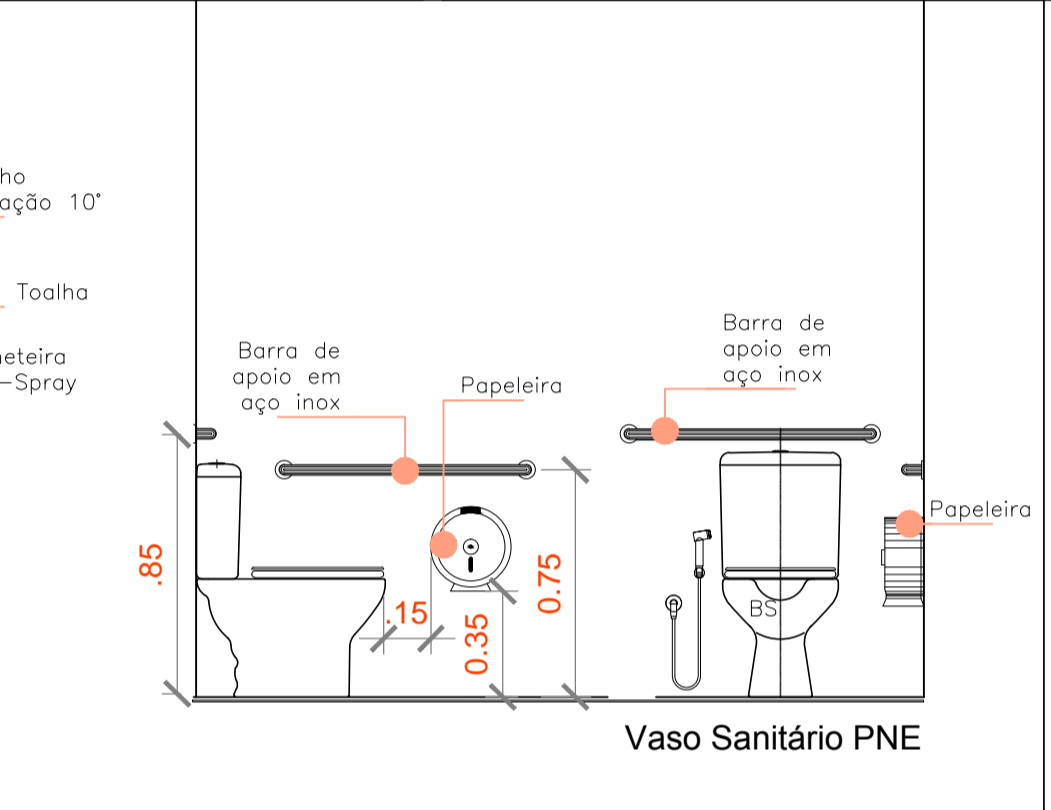
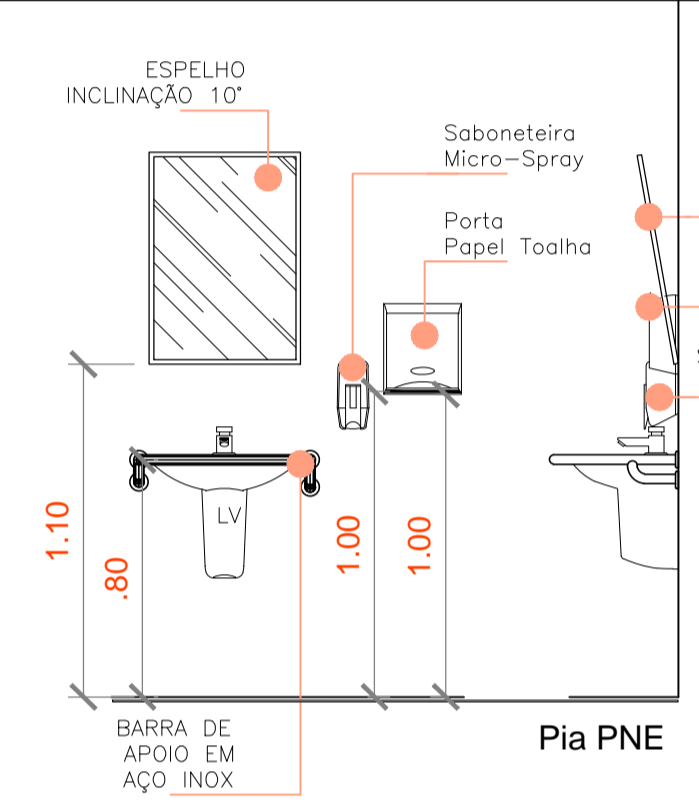
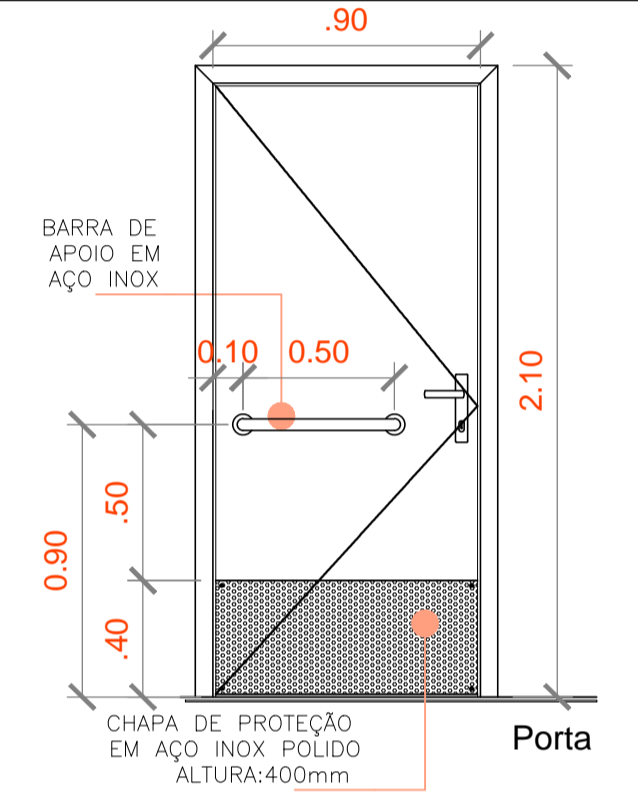

DETALHES - W.C. PNE
Escala 1:25

DETALHES GENÉRICO - W.C. FEMININO E MASCULINO
Escala 1:25

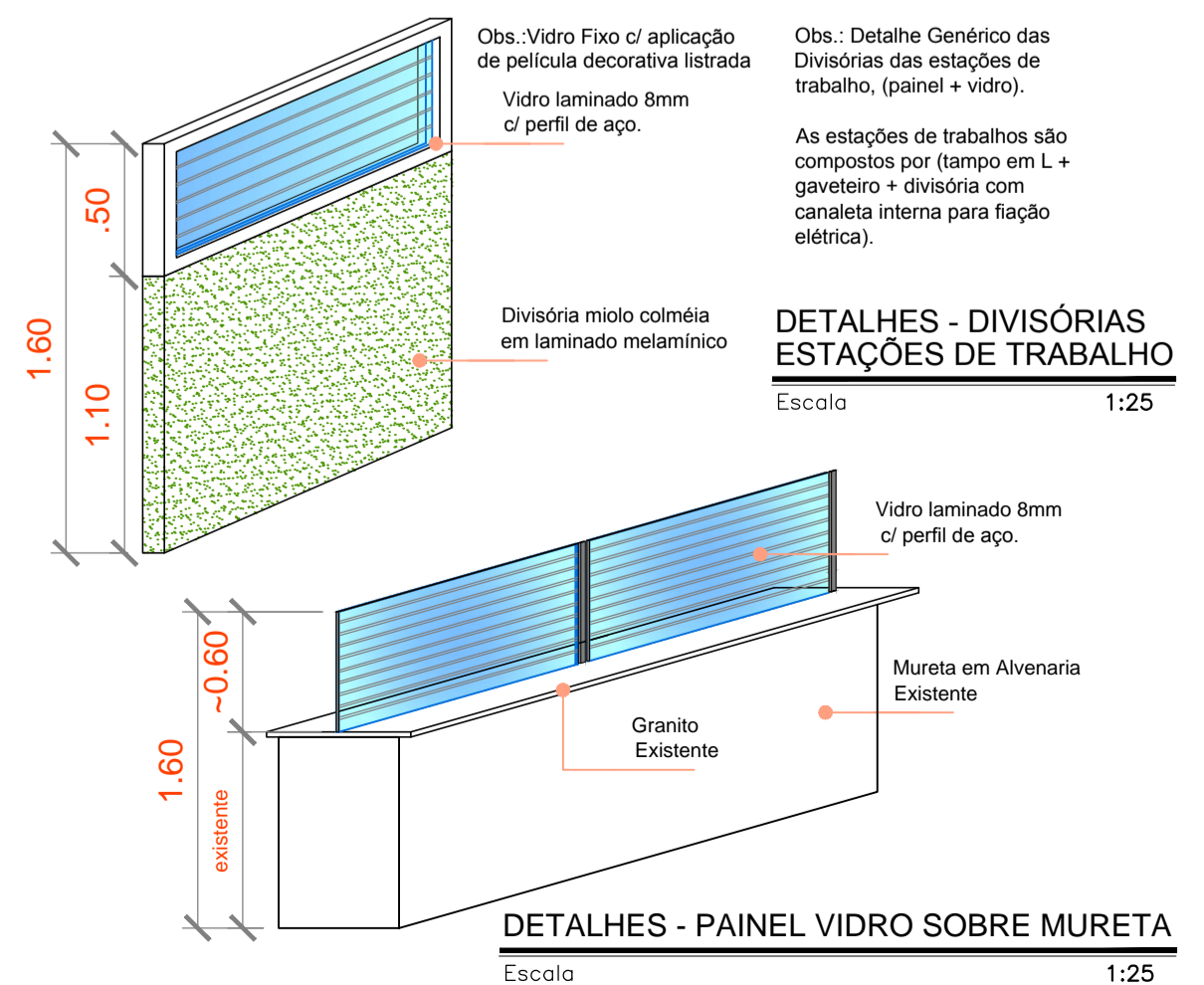
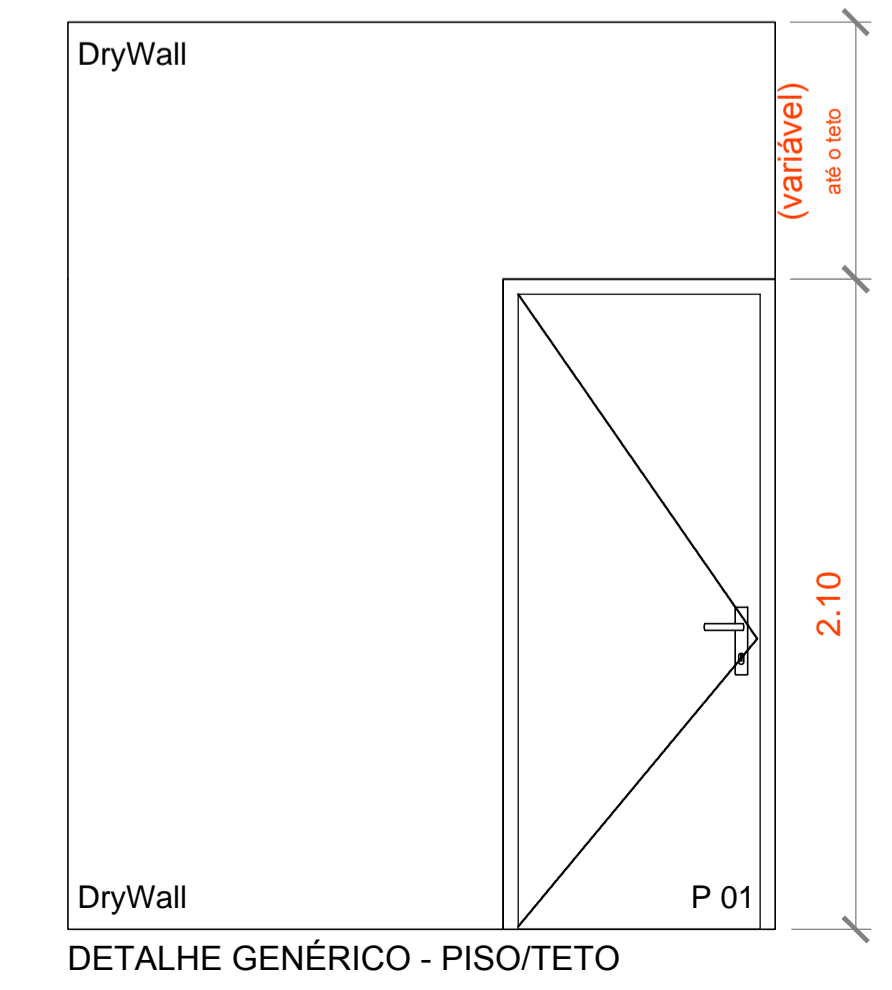
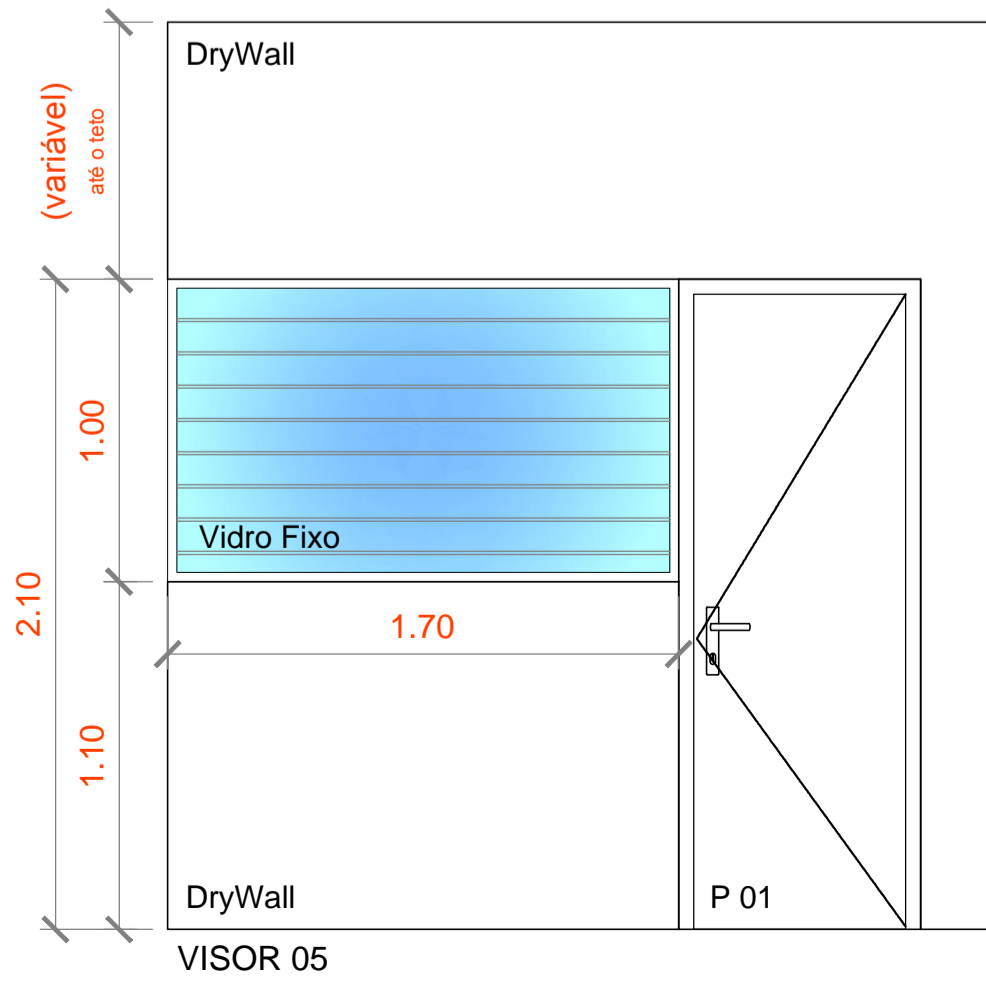
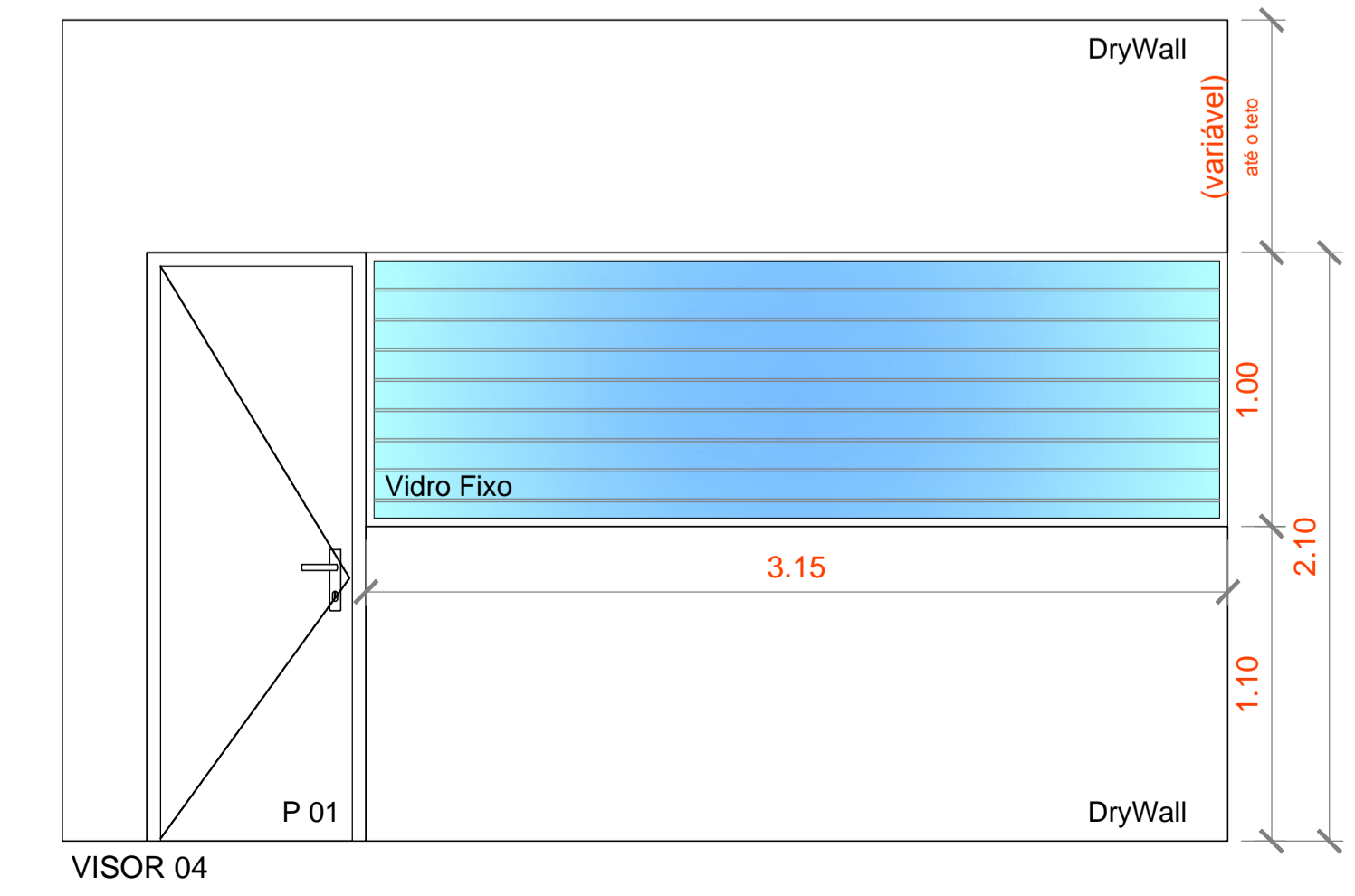
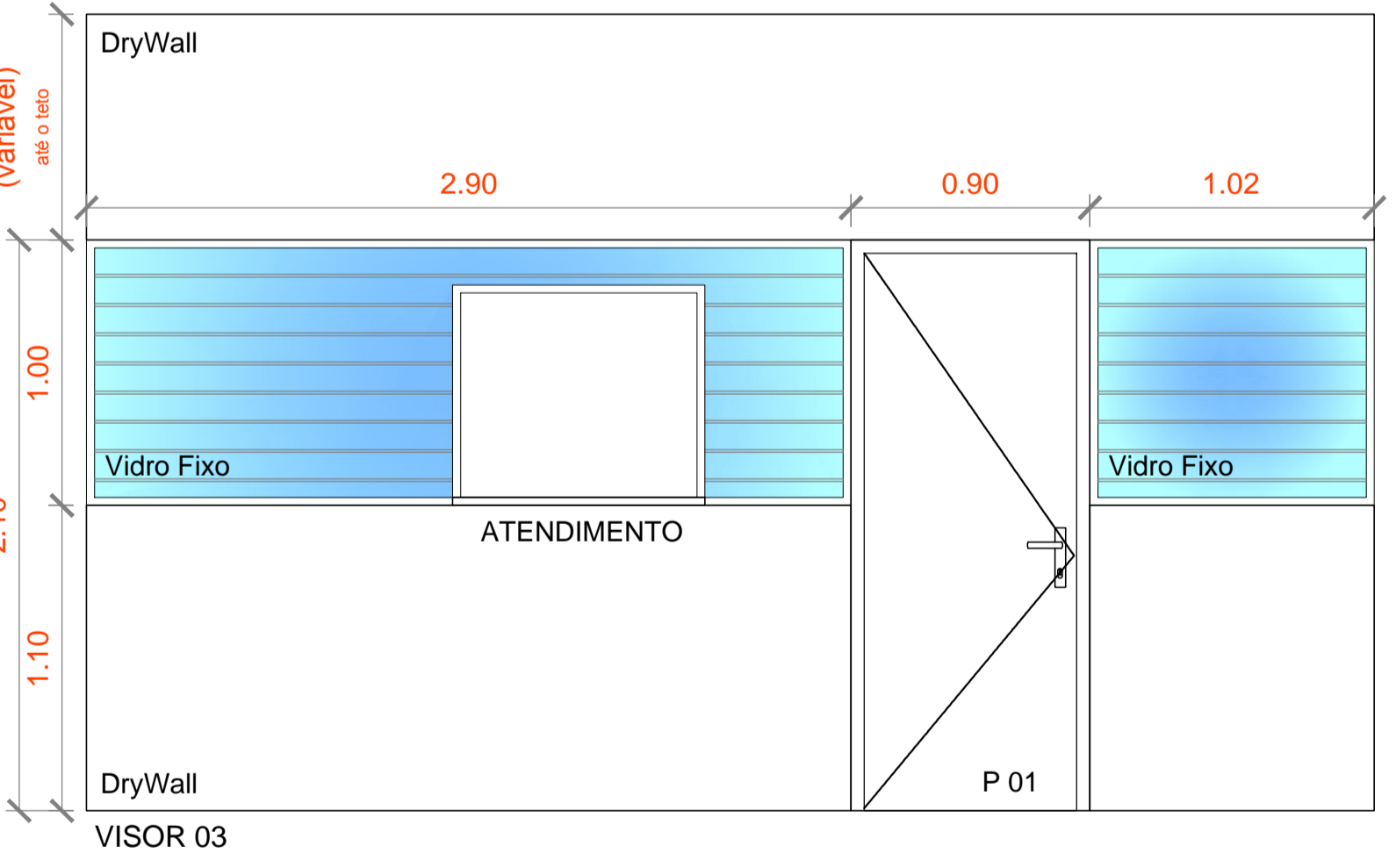
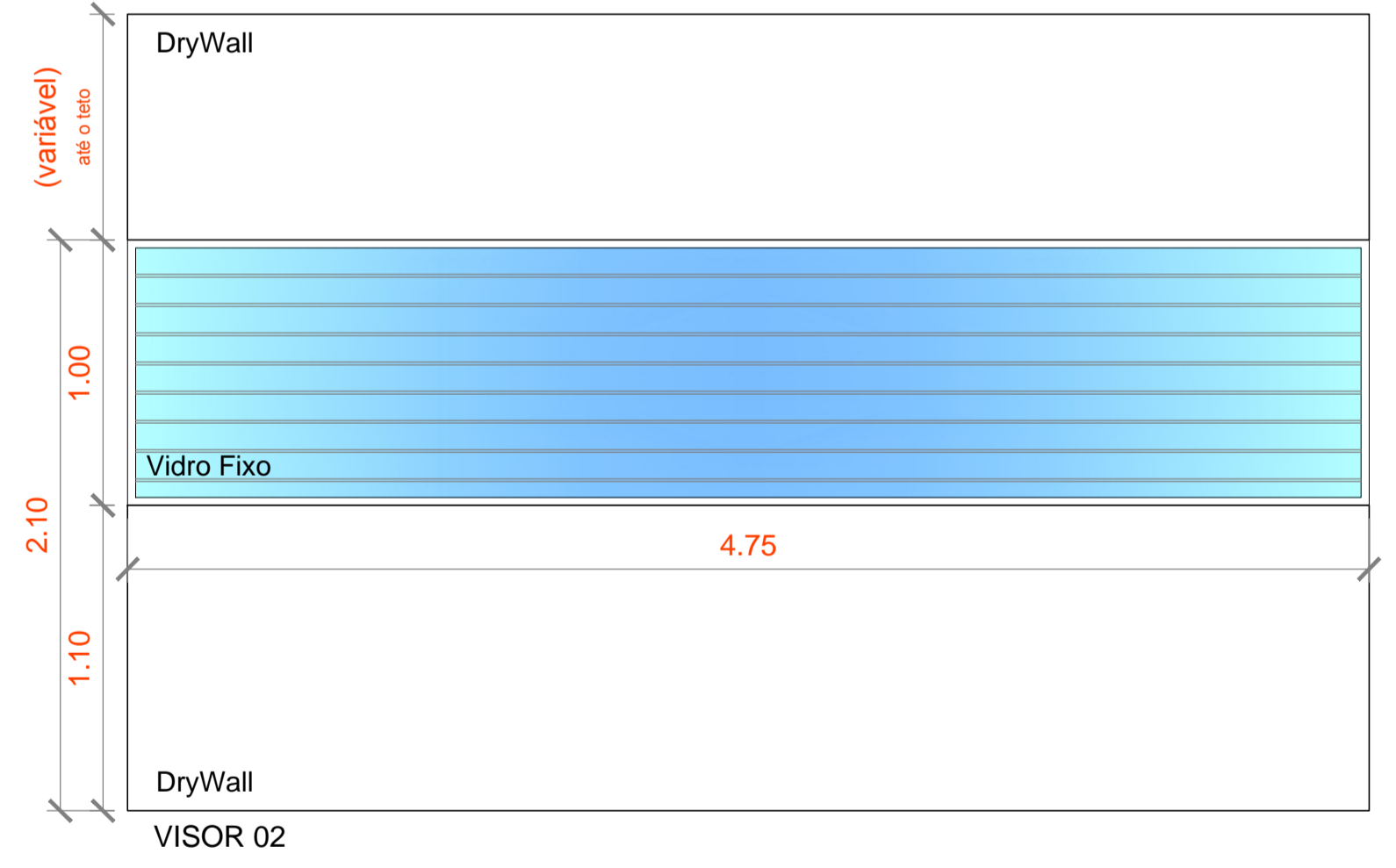
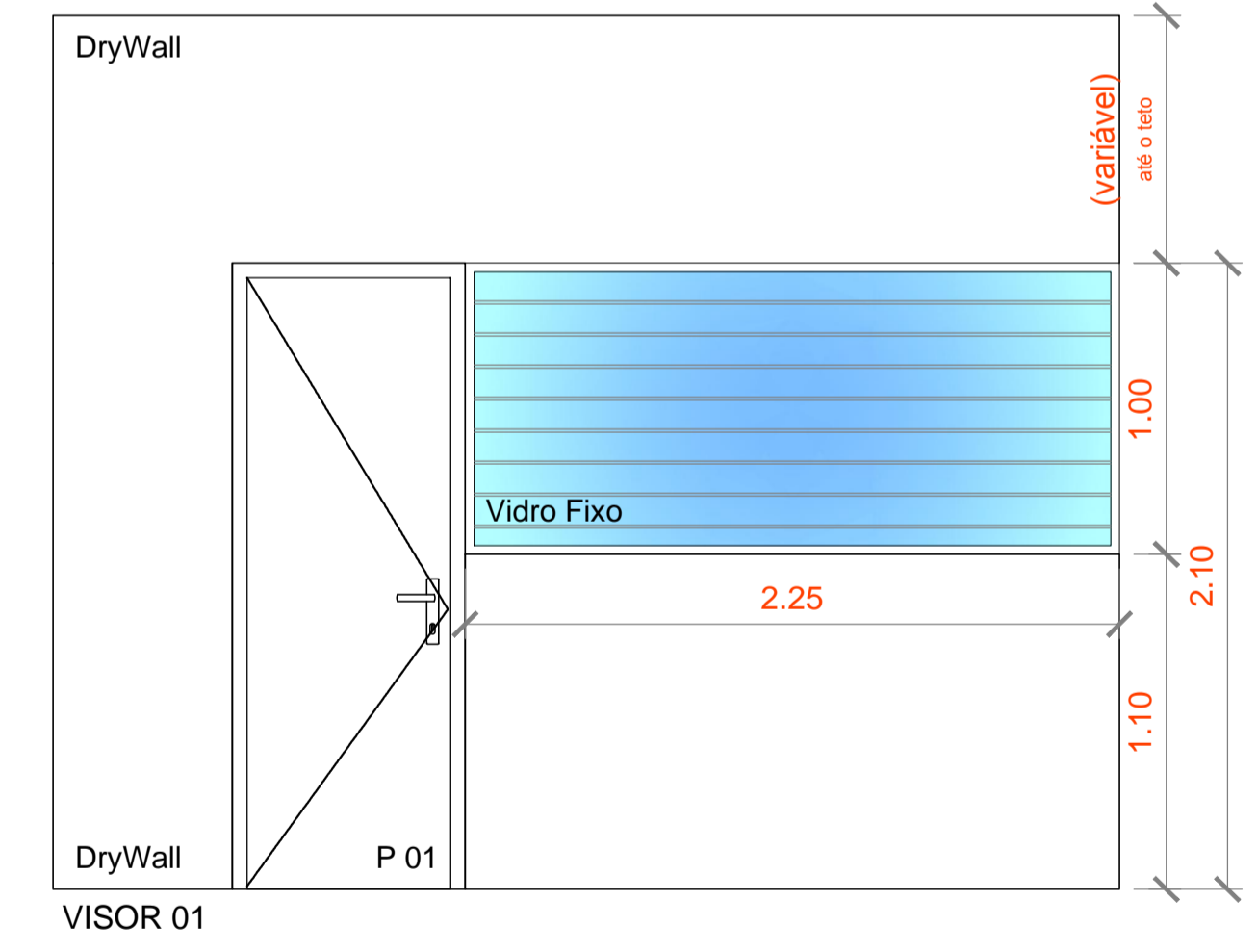

Obs.: Os fechamentos piso-teto, serão em DryWall, conforme detalhamento e especificação.

Mobiliário: As estações de trabalhos são compostos por (tampo em L + gaveteiro + divisória interna para fiação elétrica). As estações de trabalho devem seguir as alturas e formato especificado em planta, porém as modulações serão conforme especificação do fabricante contratado.

O painel em vidro instalado sobre a mureta existente, deverá ser modulado e fixado conforme orientação do fabricante contratado.

05		
04		
03		
02		
01		
REV. Nº	DATA	DESCRIÇÃO



CEC PROJETOS Rua Marcos Markarian, 1025 - sala 405 - Jardim Nova aliança - Ribeirão Preto/SP - Fone: (16) 3101-5555

Nome / Endereço do Empreendimento
FUMEC (NOVA SEDE)
RUA ANTÔNIO CEZARINO, 985
CAMPINAS - SP

Título do Desenho
EXECUTIVO
ARQUITETURA
CORTE, ELEVÇÃO E DETALHES

Arquivo
Responsável
Giselle Carmello

Nº PRANCHA
AR
003

Coordenador
Giselle Carmello

Desenhista
Giselle Carucci

Escala
INDICADA