

**NOTAS**

01-CONFERRIR MEDIDAS E QUANTIDADES NO LOCAL.  
 02-AS COTAS ESTÃO EM METROS, SALVO INDICAÇÃO CONTRÁRIA.

QUADRO GERAL DE REVESTIMENTOS	
PISOS	1 CONCRETO LISO ACABAMENTO EM TINTA PARA PISOS, COR CINZA ESCURO
	2 PORCELANATO NATURAL TÉCNICO 60x60mm, COR BEGE CLARO JUNTA DE 2mm COM REJANTE NA COR BEGE CLARO
	3 PISO CERÂMICO EXISTENTE
	4 GRANITO NATURAL EXISTENTE
PAREDES	5 PISO ANTIDERRAPANTE EXISTENTE
	6 PINTURA COM TINTA ACRILICA FOSCA NA COR BRANCO, SOBRE ALVENARIA
	7 REVESTIMENTO CERAMICO 20x30mm, JUNTA DE 2mm REJANTE NA COR BRANCO, ASSENTAMENTO ATÉ O FORRO
	8 PINTURA EM TINTA ACRILICA FOSCA, COR BRANCO SOBRE FUNDO PREPARADOR PARA DRYWALL
TETOS	9 REVESTIMENTO CERÂMICO EXISTENTE
	10 LAJE DE CONCRETO REBOCADA, PINTURA ACRILICA FOSCA NA COR BRANCO, SOBRE MASSA CORRIDA, E PINTURA EM TINTA ACRILICA, NA COR BRANCO
PINTURA EXTERNA TINTA ACRILICA FOSCA REPINTURA NAS CORES EXISTENTES (VERIFICAR NO LOCAL)	
SOLEIRA GRANITO CINZA ANDORINHA, POLIDO NA PARTE SUPERIOR E NAS DUAS FACES LATERAIS ESPESSURA 20mm	
RODAPE RODAPE COM MESMA ESPECIFICAÇÃO DO PORCELANATO OU CERÂMICA UTILIZADA NO AMBIENTE MEDIDAS ALTURA DE 100mm	
CORRIDOS	BANCADELA COPA SUBSOLO BANCADELA EM MADEIRA AUTO PORTANTE COM ACABAMENTO RESISTENTE À ÁGUA
	BANCADELA COPA TERREO GRANITO CINZA ANDORINHA POLIDO 20mm (ÁREA MOLHADA) COM ACABAMENTO EM ENGROSSAMENTO RETO
PAREDE PISOTETO DRYWALL - DIVISÓRIA PISOTETO CEGA E/OU COM VISORES EM VIDRO - CONFORME ESPECIFICADO EM PLANTA	
ESTÁÇÃO DE TRABALHO ESTÁÇÃO DE TRABALHO COM PAINEL DIVISÓRIO COMPOSTO - PARTE INFERIOR COM MOLO COLMEIA, REVESTIDO EM LAMINADO MELAMINICO, ESTRUTURADO EM AÇO 35mm ALTURA DE 1,10m E VIDRO 8mm ALTURA DE 0,50m, E APLICAÇÃO DE PELÍCULA LISTRADO	
DIVISÓRIA EM VIDRO VIDRO 8mm COM APLICAÇÃO DE PELÍCULA DECORATIVA LISTRADA SOBRE MURETA EXISTENTE - ALTURA DE 600mm	
PELÍCULA TÉRMICA INSTALAÇÃO DE PELÍCULA TÉRMICA, NA COR FUMÉ, EM TODOS OS VIDROS DA FACHADA	

**OBSERVAÇÕES:**

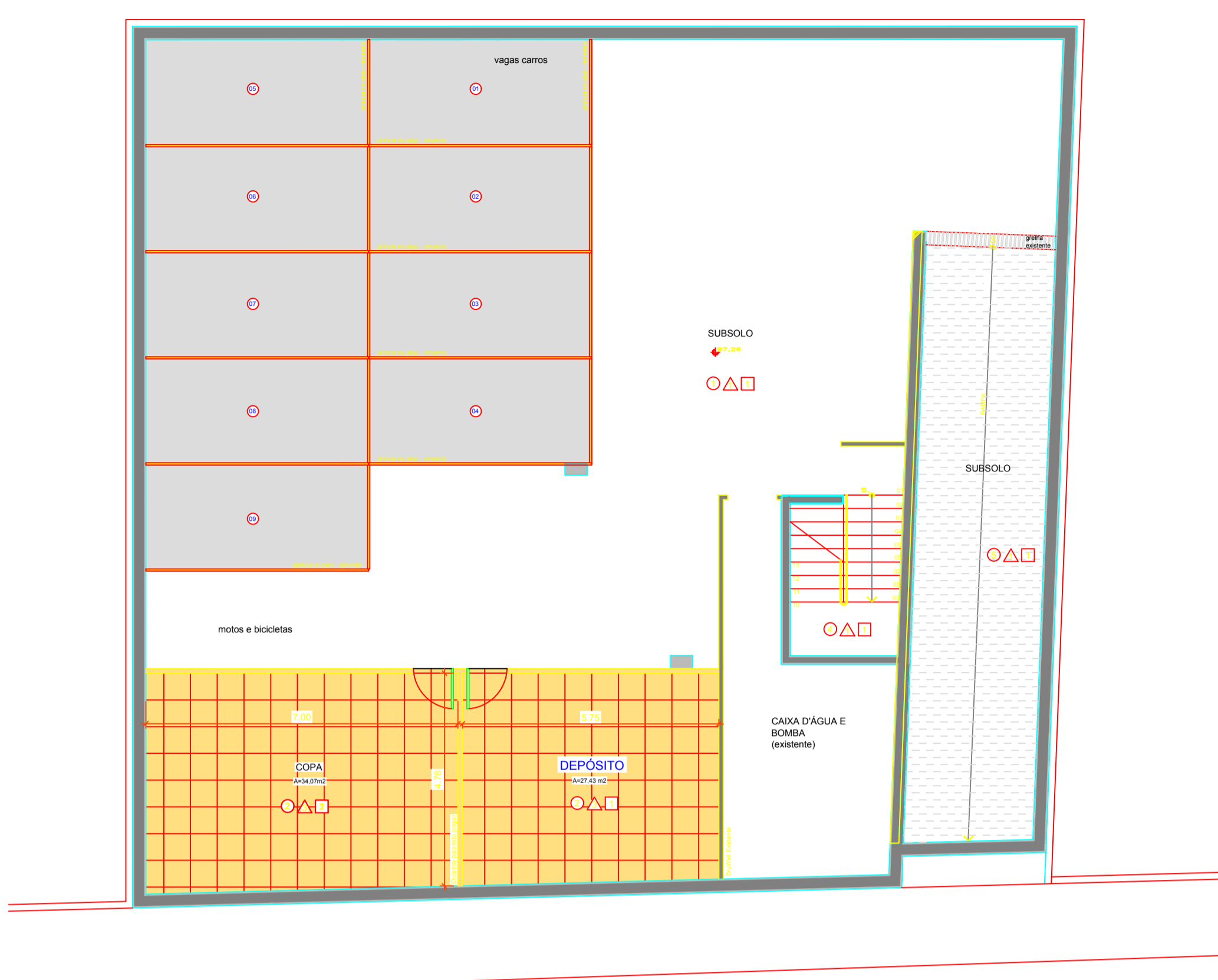

**PLANTA BAIXA - SUBSOLO**  
**PAGINAÇÃO DE PISOS**  
 Escala 1:100

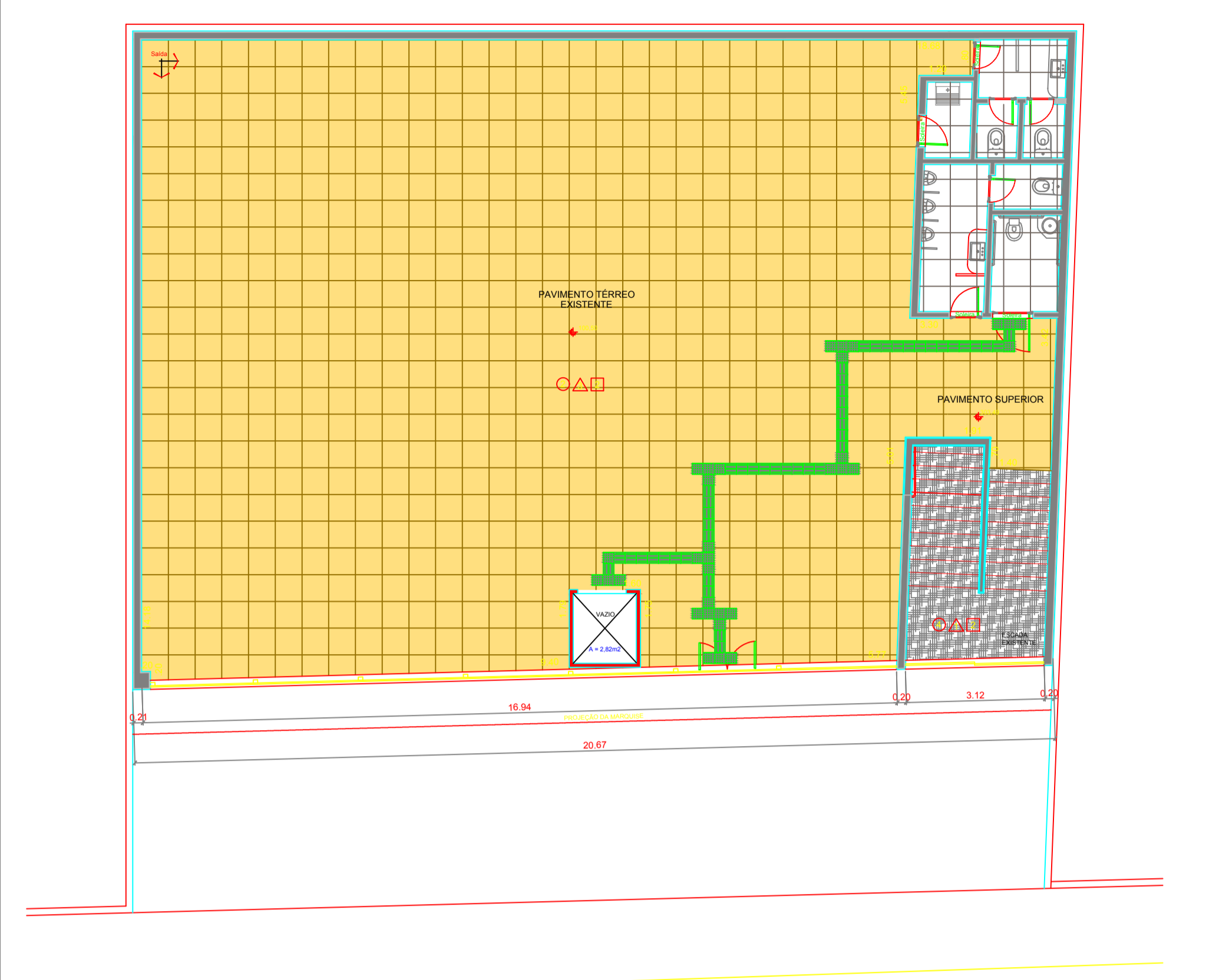

**PLANTA BAIXA - TÉRREO**  
**PAGINAÇÃO DE PISOS**  
 Escala 1:100

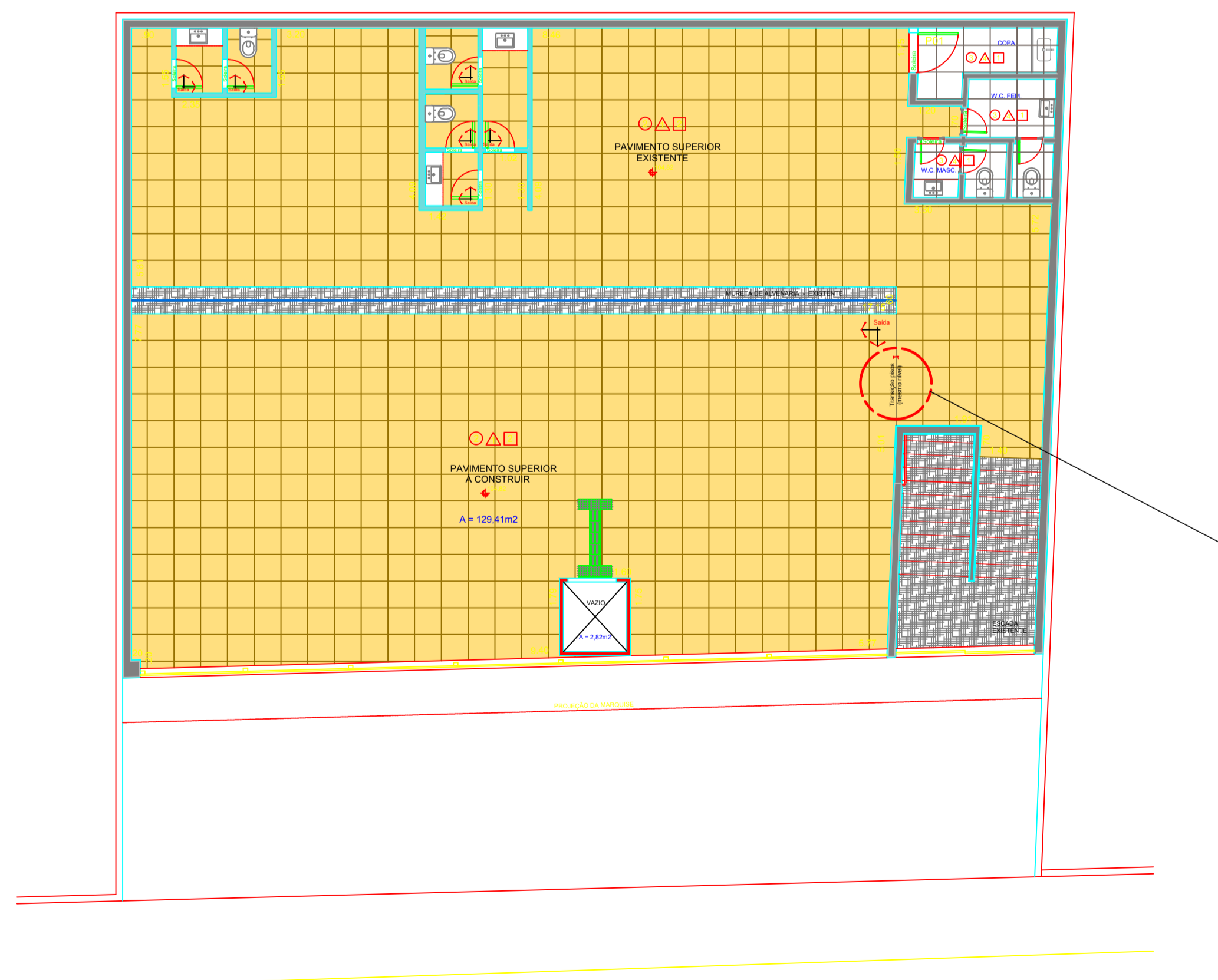

**PLANTA BAIXA-PRIMEIRO PAVIMENTO**  
**PAGINAÇÃO DE PISOS**  
 Escala 1:100

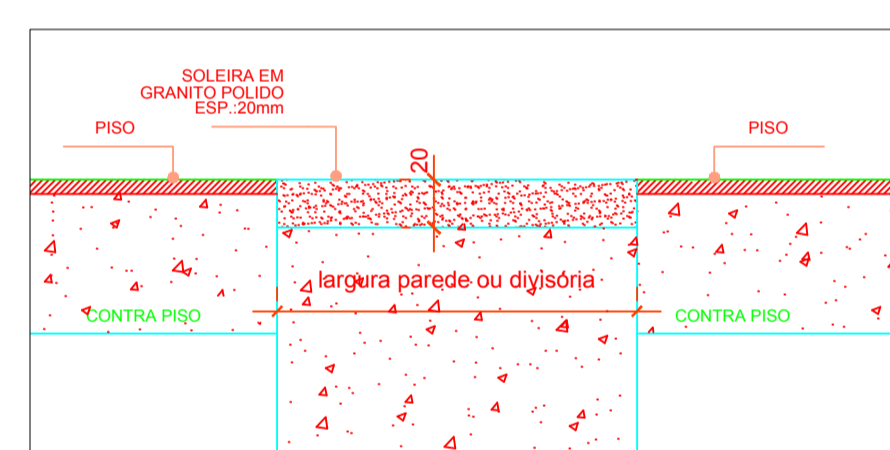

**DETALHE GERÉRICO PARA INSTALAÇÃO DAS SOLEIRAS**

OBS.:  
 -DEVERÃO SER INSTALADAS SOLEIRAS DE GRANITO CINZA ANDORINHA, ESPESSURA DE 2cm, EM TODAS AS PASSAGENS ONDE HOUVER TRANSIÇÃO DE TIPOS DE PISOS.  
 -DEVERÃO SER INSTALADOS NO MESMO NÍVEL, OU SEJA, SEM DEGRAUS.  
 -A LARGURA E COMPRIMENTO, DEVERÃO SER O MESMO DO VÃO DA PORTA.

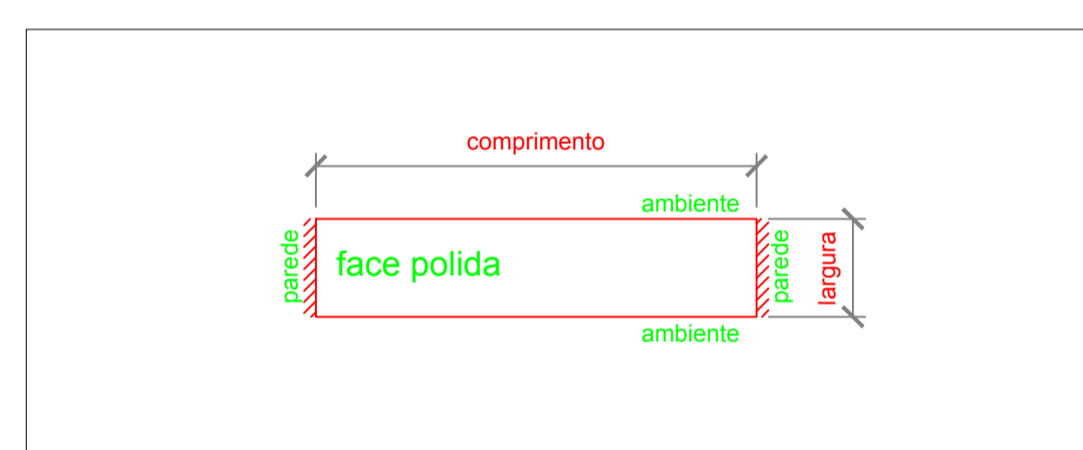

**DETALHE GENÉRICO INSTALAÇÃO**  
 Escala 1:25

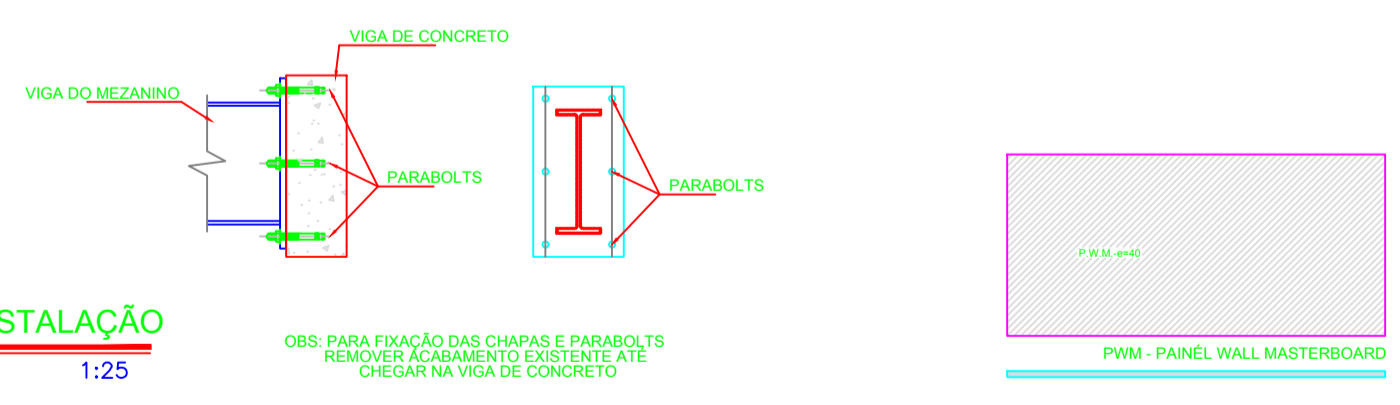

**DETALHES GENÉRICO TRANSIÇÃO LAJE EXISTENTE - ESTRUTURA METÁLICA**  
 Escala 1:25

**LEGENDA PISO TÁTIL**

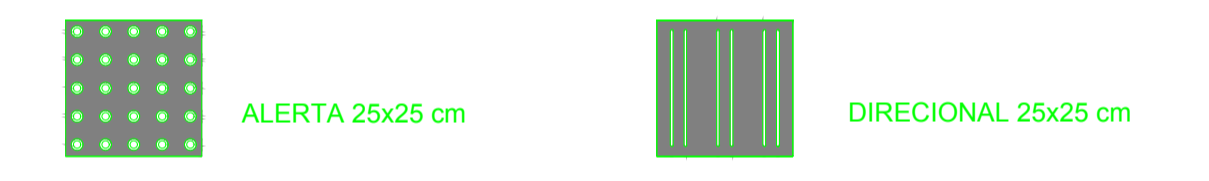

**LEGENDA PAREDES**



**LEGENDA PISOS**

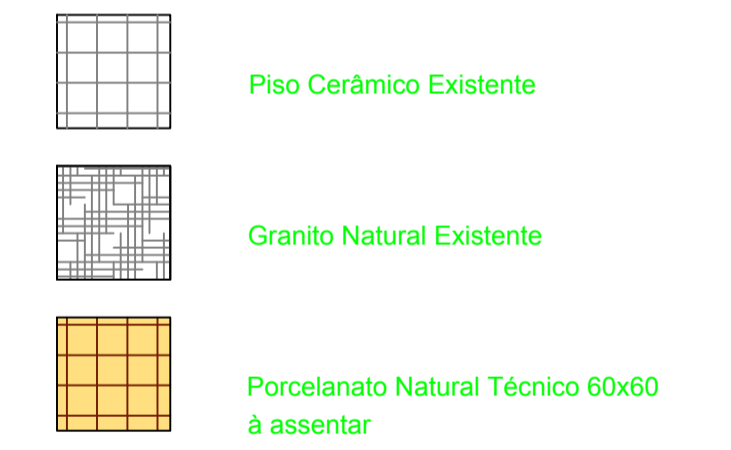

REV. Nº	DATA	DESCRIÇÃO
05		
04		
03		
02		
01		



**CEC PROJETOS** Rua Marcos Markarian, 1025 - sala 405 - Jardim Nova aliança - Ribeirão Preto/SP - Fone: (16) 3101-5555

Nome / Endereço do Empreendimento  
**FUMEC (NOVA SEDE)**  
 RUA ANTÔNIO CEZARINO, 985  
 CAMPINAS - SP

Título do Desenho  
**EXECUTIVO**  
 ARQUITETURA  
 PAGINAÇÃO DE PISOS

**AR**  
**004**

Arquivo  
 Responsável Giselle Carmello  
 Coordenador Giselle Carmello  
 Desenhista Giselle Carmello  
 Escala INDICADA  
 dwg